

Informe de Situación Hacendaria Ingresos - 2017

INSTITUTO MUNICIPAL DE LAS MUJERES DE IXTLAHUACAN DE LOS MEMBRILLOS, JALISCO.

CONCEPTOS		EJERCICIO 2016	ESTIMACIÓN 2017	VARIACIÓN 2016 - 2017
INGRESOS				
1	IMPUESTOS	\$ -	\$ -	#¡DIV/0!
1.1	Impuesto Sobre los Ingresos	\$ -	\$ -	#¡DIV/0!
1.2	Impuestos Sobre Patrimonio	\$ -	\$ -	#¡DIV/0!
1.3	Impuestos Sobre la Producción, el Consumo y las Transacciones	\$ -	\$ -	#¡DIV/0!
1.4	Impuestos al Comercio Exterior	\$ -	\$ -	#¡DIV/0!
1.5	Impuestos Sobre Nóminas y Asimilables	\$ -	\$ -	#¡DIV/0!
1.6	Impuestos Ecológicos	\$ -	\$ -	#¡DIV/0!
1.7	Accesorios	\$ -	\$ -	#¡DIV/0!
1.8	Otros Impuestos	\$ -	\$ -	#¡DIV/0!
2	CUOTAS Y APORTACIONES DE SEGURIDAD SOCIAL	\$ -	\$ -	#¡DIV/0!
2.1	Aportaciones para Fondos de Vivienda	\$ -	\$ -	#¡DIV/0!
2.2	Cuotas para el Seguro Social	\$ -	\$ -	#¡DIV/0!
2.3	Cuotas de Ahorro para el Retiro	\$ -	\$ -	#¡DIV/0!
2.4	Otras Cuotas y Aportaciones para la Seguridad Social	\$ -	\$ -	#¡DIV/0!
2.5	Accesorios	\$ -	\$ -	#¡DIV/0!
3	CONTRIBUCIONES DE MEJORAS	\$ -	\$ -	#¡DIV/0!
3.1	Contribuciones de Mejoras por Obras Públicas	\$ -	\$ -	#¡DIV/0!
4	DERECHOS.	\$ -	\$ -	#¡DIV/0!
4.1	Dererechos por el Uso, Goce, Aprovechamiento o Explotación de Bienes de Dominio Público	\$ -	\$ -	#¡DIV/0!
4.2	Derecho a los Hidrocarburos	\$ -	\$ -	#¡DIV/0!
4.3	Derechos por Prestación de Servicios	\$ -	\$ -	#¡DIV/0!
4.4	Otros Derechos	\$ -	\$ -	#¡DIV/0!
4.5	Accesorios	\$ -	\$ -	#¡DIV/0!
5	PRODUCTOS	\$ -	\$ -	#¡DIV/0!
5.1	Productos de Tipo Corriente	\$ -	\$ -	#¡DIV/0!
5.2	Productos de Capital	\$ -	\$ -	#¡DIV/0!
5.3	Accesorios	\$ -	\$ -	#¡DIV/0!
6	APROVECHAMIENTOS	\$ -	\$ -	#¡DIV/0!
6.1	Aprovechamientos de Tipo Corriente	\$ -	\$ -	#¡DIV/0!
6.2	Aprovechamientos de Capital	\$ -	\$ -	#¡DIV/0!
6.3	Otros Aprovechamientos	\$ -	\$ -	#¡DIV/0!
6.4	Accesorios	\$ -	\$ -	#¡DIV/0!
7	INGRESOS POR VENTA DE BIENES Y SERVICIOS	\$ -	\$ -	#¡DIV/0!
7.1	Ingreso por Ventas de Mercancías	\$ -	\$ -	#¡DIV/0!
7.2	Ingresos por Ventas de Bienes y Servicios Producidos en Establecimientos del Gobierno	\$ -	\$ -	#¡DIV/0!
7.3	Ingresos por Ventas y Servicios de Organismos Descentralizados	\$ -	\$ -	#¡DIV/0!
7.4	Ingresos de Operación de Entidades Paraestatales Empresariales	\$ -	\$ -	#¡DIV/0!
7.9	Ingresos no Comprendidos en las Fracciones de la Ley de Ingresos, Causados en Ejercicios Fiscales Anteriores Pendientes de Liquidación o Pago	\$ -	\$ -	#¡DIV/0!
8	PARTICIPACIONES Y APORTACIONES	\$ -	\$ -	#¡DIV/0!
8.1	Participaciones	\$ -	\$ -	#¡DIV/0!
8.2	Aportaciones	\$ -	\$ -	#¡DIV/0!
8.3	Convenios	\$ -	\$ -	#¡DIV/0!
9	TRANSFERENCIAS, ASIGNACIONES, SUBSIDIOS Y OTRAS AYUDAS	\$ -	100,000	#¡DIV/0!
9.1	Transferencias Internas y Asignaciones al Sector Público	\$ -	\$ -	#¡DIV/0!
9.2	Transferencias al Resto del Sector Público	\$ -	\$ -	#¡DIV/0!
9.3	Subsidios y Subvenciones	\$ -	\$ -	#¡DIV/0!
9.4	Ayudas Sociales	\$ -	100,000	#¡DIV/0!
9.5	Pensiones y Jubilaciones	\$ -	\$ -	#¡DIV/0!
9.6	Transferencias a Fideicomisos, Mandatos y Análogos	\$ -	\$ -	#¡DIV/0!
10	OTROS INGRESOS Y BENEFICIOS	\$ -	\$ -	#¡DIV/0!
10.1	Ingresos Financieros	\$ -	\$ -	#¡DIV/0!
10.2	Diferencias por Tipo de Cambio a Favor, en Efectivo y Equivalentes	\$ -	\$ -	#¡DIV/0!
10.3	Otros Ingresos y Beneficios Varios	\$ -	\$ -	#¡DIV/0!
11	INGRESOS DERIVADOS DE FINANCIAMIENTO	\$ -	\$ -	#¡DIV/0!
11.1	Endeudamiento Interno	\$ -	\$ -	#¡DIV/0!
TOTAL DE INGRESOS		\$ -	100,000	#¡DIV/0!

Informe de Situación Hacendaria Ingresos - 2017

INSTITUTO MUNICIPAL DE LAS MUJERES DE IXTLAHUACAN DE LOS MEMBRILLOS, JALISCO.

CLASIFICACIÓN POR TIPO DE INGRESOS (CTI)

TI	DESCRIPCIÓN	ESTIMACIÓN	%
1	INGRESOS DE GESTIÓN	0	0.00%
2	PARTICIPACIONES, APORTACIONES, TRANSFERENCIAS, ASIGNACIONES, SUBSIDIOS Y OTRAS AYUDAS	100,000	100.00%
3	OTROS INGRESOS	0	0.00%
SUMA		100,000	100.00%

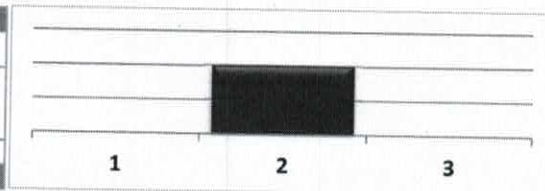

CLASIFICACIÓN POR FUENTE DE FINANCIAMIENTO

FF	DESCRIPCIÓN	ESTIMACIÓN	%
100	RECURSOS FISCALES	100,000	100.00%
200	FINANCIAMIENTOS INTERNOS	-	0.00%
400	INGRESOS PROPIOS	-	0.00%
500	RECURSOS FEDERALES	-	0.00%
600	RECURSOS ESTATALES	-	0.00%
700	OTROS RECURSOS	-	0.00%

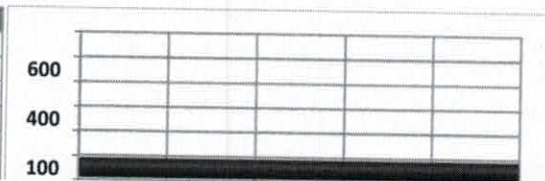

Estimación de Ingresos por Clasificación por Rubro de Ingresos y Ley de Ingresos Municipal - 2017

INSTITUTO MUNICIPAL DE LAS MUJERES DE IXTLAHUACAN DE LOS MEMBRILLOS, JALISCO.

CRI/LI	DESCRIPCIÓN	INGRESO ESTIMADO ANUAL
1	IMPUESTOS	-
1.1	IMPUESTOS SOBRE LOS INGRESOS	-
1.1.1	Impuestos sobre espectáculos públicos	-
1.1.1.1	Función de circo y espectáculos de carpa	
1.1.1.2	Conciertos, presentación de artistas, conciertos, audiciones musicales, funciones de box, lucha libre, futbol, básquetbol, beisbol y otros espectáculos deportivos.	
1.1.1.3	Pelea de gallos, palenques, carreras de caballos y similares	
1.1.1.4	Eventos y espectáculos deportivos	
1.1.1.5	Espectáculos culturales, teatrales, ballet, ópera y taurinos	
1.1.1.6	Espectáculos taurinos y ecuestres	
1.1.1.7	Otros espectáculos públicos	
1.2	IMPUESTOS SOBRE EL PATRIMONIO	-
1.2.1	Impuesto predial	-
1.2.1.1	Predios rústicos	
1.2.1.2	Predios urbanos	
1.2.2	Impuesto sobre transmisiones patrimoniales	-
1.2.2.1	Adquisición de departamentos, viviendas y casas para habitación	
1.2.2.2	Regularización de terrenos	
1.2.3	Impuestos sobre negocios jurídicos	-
1.2.3.1	Construcción de inmuebles	
1.2.3.2	Reconstrucción de inmuebles	
1.2.3.3	Ampliación de inmuebles	
1.3	IMPUESTO SOBRE LA PRODUCCIÓN, EL CONSUMO Y LAS TRANSACCIONES	-
1.4	IMPUESTOS AL COMERCIO EXTERIOR	-
1.5	IMPUESTOS SOBRE NÓMINAS Y ASIMILABLES	-
1.6	IMPUESTOS ECOLÓGICOS	-
1.7	ACCESORIOS DE LOS IMPUESTOS	-
1.7.1	Recargos	-
1.7.1.1	Falta de pago	
1.7.2	Multas	-
1.7.2.1	Infracciones	
1.7.3	Intereses	-
1.7.3.1	Plazo de créditos fiscales	

Estimación de Ingresos por Clasificación por Rubro de Ingresos y Ley de Ingresos Municipal - 2017

INSTITUTO MUNICIPAL DE LAS MUJERES DE IXTLAHUACAN DE LOS MEMBRILLOS, JALISCO.

CRI/LI	DESCRIPCIÓN	INGRESO ESTIMADO ANUAL
1.7.4	Gastos de ejecución y de embargo	-
1.7.4.1	Gastos de notificación	
1.7.4.2	Gastos de embargo	
1.7.4.3	Otros gastos del procedimiento	
1.7.9	Otros no especificados	-
1.7.9.1	Otros accesorios	
1.8	OTROS IMPUESTOS	-
1.8.1	Impuestos extraordinarios	-
1.8.1.1	Impuestos extraordinarios	
1.8.1.2	Otros Impuestos	
2	CUOTAS Y APORTACIONES DE SEGURIDAD SOCIAL	-
2.1	APORTACIONES PARA FONDOS DE VIVIENDA	
2.2	CUOTAS PARA EL SEGURO SOCIAL	
2.3	CUOTAS DE AHORRO PARA EL RETIRO	
2.4	OTRAS CUOTAS Y APORTACIONES PARA LA SEGURIDAD SOCIAL	
2.5	ACCESORIOS	
3	CONTRIBUCIONES DE MEJORAS	-
3.1	CONTRIBUCIÓN DE MEJORAS POR OBRAS PÚBLICAS	
3.1.1	Contribuciones de mejoras	-
3.1.1.1	Contribuciones de mejoras por obras públicas	
4	DERECHOS	-
4.1	DERECHOS POR EL USO, GOCE, APROVECHAMIENTO O EXPLOTACIÓN DE BIENES DE DOMINIO PÚBLICO	-
4.1.1	Uso del piso	-
4.1.1.1	Estacionamientos exclusivos	
4.1.1.2	Puestos permanentes y eventuales	
4.1.1.3	Actividades comerciales e industriales	
4.1.1.4	Espectáculos y diversiones públicas	
4.1.1.5	Otros fines o actividades no previstas	
4.1.2	Estacionamientos	-
4.1.2.1	Concesión de estacionamientos	
4.1.3	De los Cementerios de dominio público	-

Estimación de Ingresos por Clasificación por Rubro de Ingresos y Ley de Ingresos Municipal - 2017

INSTITUTO MUNICIPAL DE LAS MUJERES DE IXTLAHUACAN DE LOS MEMBRILLOS, JALISCO.

CRI/LI	DESCRIPCIÓN	INGRESO ESTIMADO ANUAL
4.1.3.1	Lotes uso perpetuidad y temporal	
4.1.3.2	Mantenimiento	
4.1.3.3	Venta de gavetas a perpetuidad	
4.1.3.4	Otros	
4.1.4	Uso, goce, aprovechamiento o explotación de otros bienes de dominio público	-
4.1.4.1	Arrendamiento o concesión de locales en mercados	
4.1.4.2	Arrendamiento o concesión de kioscos en plazas y jardines	
4.1.4.3	Arrendamiento o concesión de escusados y baños	
4.1.4.4	Arrendamiento de inmuebles para anuncios	
4.1.4.5	Otros arrendamientos o concesiones de bienes	
4.2	DERECHOS A LOS HIDROCARBUROS	
4.3	DERECHOS POR PRESTACIÓN DE SERVICIOS	-
4.3.1	Licencias y permisos de giros	-
4.3.1.1	Licencias, permisos o autorización de giros con venta de bebidas alcohólicas	
4.3.1.2	Licencias, permisos o autorización de giros con servicios de bebidas alcohólicas	
4.3.1.3	Licencias, permisos o autorización de otros conceptos distintos a los anteriores giros con bebidas alcohólicas	
4.3.1.4	Permiso para el funcionamiento de horario extraordinario	
4.3.2	Licencias y permisos para anuncios	-
4.3.2.1	Licencias y permisos de anuncios permanentes	
4.3.2.2	Licencias y permisos de anuncios eventuales	
4.3.2.3	Licencias y permisos de anuncio distintos a los anteriores	
4.3.3	Licencias de construcción, reconstrucción, reparación o demolición de obras	-
4.3.3.1	Licencias de construcción	
4.3.3.2	Licencias para demolición	
4.3.3.3	Licencias para remodelación	
4.3.3.4	Licencias para reconstrucción, reestructuración o adaptación	
4.3.3.5	Licencias para ocupación provisional en la vía pública	
4.3.3.6	Licencias para movimientos de tierras	
4.3.3.7	Licencias similares no previstas en las anteriores	
4.3.4	Alineamiento, designación de número oficial e inspección	-
4.3.4.1	Alineamiento	
4.3.4.2	Designación de número oficial	

Estimación de Ingresos por Clasificación por Rubro de Ingresos y Ley de Ingresos Municipal - 2017

INSTITUTO MUNICIPAL DE LAS MUJERES DE IXTLAHUACAN DE LOS MEMBRILLOS, JALISCO.

CRI/LI	DESCRIPCIÓN	INGRESO ESTIMADO ANUAL
4.3.4.3	Inspección de valor sobre inmuebles	
4.3.4.4	Otros servicios similares	
4.3.5	Licencias de cambio de régimen de propiedad y urbanización	-
4.3.5.1	Licencia de cambio de régimen de propiedad	
4.3.5.2	Licencia de urbanización	
4.3.5.3	Peritaje, dictamen e inspección de carácter extraordinario	
4.3.6	Servicios de obra	-
4.3.6.1	Medición de terrenos	
4.3.6.2	Autorización para romper pavimento, banquetas o machuelos	
4.3.6.3	Autorización para construcciones de infraestructura en la vía pública	
4.3.7	Regularizaciones de los registros de obra	-
4.3.7.1	Regularización de predios en zonas de origen ejidal destinados al uso de casa habitación	
4.3.7.2	Regularización de edificaciones existentes de uso no habitacional en zonas de origen ejidal con antigüedad mayor a los 5 años	
4.3.7.3	Regularización de edificaciones existentes de uso no habitacional en zonas de origen ejidal con antigüedad de hasta 5 años	
4.3.8	Servicios de sanidad	-
4.3.8.1	Inhumaciones y reinhumaciones	
4.3.8.2	Exhumaciones	
4.3.8.3	Servicio de cremación	
4.3.8.4	Traslado de cadáveres fuera del municipio	
4.3.9	Servicio de limpieza, recolección, traslado, tratamiento y disposición final de residuos	-
4.3.9.1	Recolección y traslado de basura, desechos o desperdicios no peligrosos	
4.3.9.2	Recolección y traslado de basura, desechos o desperdicios peligrosos	
4.3.9.3	Limpieza de lotes baldíos, jardines, prados, banquetas y similares	
4.3.9.4	Servicio exclusivo de camiones de aseo	
4.3.9.5	Por utilizar tiraderos y rellenos sanitarios del municipio	
4.3.9.9	Otros servicios similares	
4.3.10	Agua potable, drenaje, alcantarillado, tratamiento y disposición final de aguas residuales	-
4.3.10.1	Servicio doméstico	
4.3.10.2	Servicio no doméstico	
4.3.10.3	Predios baldíos	
4.3.10.4	Servicios en localidades	

Estimación de Ingresos por Clasificación por Rubro de Ingresos y Ley de Ingresos Municipal - 2017

INSTITUTO MUNICIPAL DE LAS MUJERES DE IXTLAHUACAN DE LOS MEMBRILLOS, JALISCO.

CRI/LI	DESCRIPCIÓN	INGRESO ESTIMADO ANUAL
4.3.10.5	20% para el saneamiento de las aguas residuales	
4.3.10.6	2% o 3% para la infraestructura básica existente	
4.3.10.7	Aprovechamiento de la infraestructura básica existente	
4.3.10.8	Conexión o reconexión al servicio	
4.3.11	Rastro	-
4.3.11.1	Autorización de matanza	
4.3.11.2	Autorización de salida de animales del rastro para envíos fuera del municipio	
4.3.11.3	Autorización de la introducción de ganado al rastro en horas extraordinarias	
4.3.11.4	Sello de inspección sanitaria	
4.3.11.5	Acarreo de carnes en camiones del municipio	
4.3.11.6	Servicios de matanza en el rastro municipal	
4.3.11.7	Venta de productos obtenidos en el rastro	
4.3.11.9	Otros servicios prestados por el rastro municipal	
4.3.12	Registro civil	-
4.3.12.1	Servicios en oficina fuera del horario	
4.3.12.2	Servicios a domicilio	
4.3.12.3	Anotaciones e inserciones en actas	
4.3.13	Certificaciones	-
4.3.13.1	Expedición de certificados, certificaciones, constancias o copias certificadas	
4.3.13.2	Extractos de actas	
4.3.13.3	Dictámenes de trazo, uso y destino	
4.3.14	Servicios de catastro	-
4.3.14.1	Copias de planos	
4.3.14.2	Certificaciones catastrales	
4.3.14.3	Informes catastrales	
4.3.14.4	Deslindes catastrales	
4.3.14.5	Dictámenes catastrales	
4.3.14.6	Revisión y autorización de avalúos	
4.4	OTROS DERECHOS	-
4.4.1	Derechos no especificados	-
4.4.1.1	Servicios prestados en horas hábiles	
4.4.1.2	Servicios prestados en horas inhábiles	

Estimación de Ingresos por Clasificación por Rubro de Ingresos y Ley de Ingresos Municipal - 2017

INSTITUTO MUNICIPAL DE LAS MUJERES DE IXTLAHUACAN DE LOS MEMBRILLOS, JALISCO.

CRI/LI	DESCRIPCIÓN	INGRESO ESTIMADO ANUAL
4.4.1.3	Solicitudes de información	
4.4.1.4	Servicios médicos	
4.4.1.9	Otros servicios no especificados	
4.5	ACCESORIOS DE LOS DERECHOS	-
4.5.1	Recargos	-
4.5.1.1	Falta de pago	
4.5.2	Multas	-
4.5.2.1	Infracciones	
4.5.3	Intereses	-
4.5.3.1	Plazo de créditos fiscales	
4.5.4	Gastos de ejecución y de embargo	-
4.5.4.1	Gastos de notificación	
4.5.4.2	Gastos de embargo	
4.5.4.3	Otros gastos del procedimiento	
4.5.9	Otros no especificados	-
4.5.9.9	Otros accesorios	
5	PRODUCTOS	-
5.1	PRODUCTOS DE TIPO CORRIENTE	-
5.1.1	Uso, goce, aprovechamiento o explotación de bienes de dominio privado	-
5.1.1.1	Arrendamiento o concesión de locales en mercados	
5.1.1.2	Arrendamiento o concesión de kioscos en plazas y jardines	
5.1.1.3	Arrendamiento o concesión de escusados y baños	
5.1.1.4	Arrendamiento de inmuebles para anuncios	
5.1.1.9	Otros arrendamientos o concesiones de bienes	
5.1.2	Cementerios de dominio privado	-
5.1.2.1	Lotes uso perpetuidad y temporal	
5.1.2.2	Mantenimiento	
5.1.2.3	Venta de gavetas a perpetuidad	
5.1.2.9	Otros	
5.1.9	Productos diversos	-
5.1.9.1	Formas y ediciones impresas	
5.1.9.2	Calcomanías, credenciales, placas, escudos y otros medios de identificación	

Estimación de Ingresos por Clasificación por Rubro de Ingresos y Ley de Ingresos Municipal - 2017

INSTITUTO MUNICIPAL DE LAS MUJERES DE IXTLAHUACAN DE LOS MEMBRILLOS, JALISCO.

CRI/LI	DESCRIPCIÓN	INGRESO ESTIMADO ANUAL
5.1.9.3	Depósito de vehículos	
5.1.9.4	Explotación de bienes municipales de dominio privado	
5.1.9.5	Productos o utilidades de talleres y centros de trabajo	
5.1.9.6	Venta de esquilmos, productos de aparcería, desechos y basuras	
5.1.9.7	Venta de productos procedentes de viveros y jardines	
5.1.9.8	Por proporcionar información en documentos o elementos técnicos	
5.1.9.9	Otros productos no especificados	
5.2	PRODUCTOS DE CAPITAL	-
5.2.1	Productos de capital	-
5.2.1.1	Otros no especificados	
5.3	ACCESORIOS DE LOS PRODUCTOS	-
5.3.1	Otros no especificados	-
5.3.1.9	Otros accesorios	
6	APROVECHAMIENTOS	-
6.1	APROVECHAMIENTOS DE TIPO CORRIENTE	-
6.1.1	Incentivos derivados de la colaboración fiscal	-
6.1.1.1	Incentivos de colaboración	
6.1.2	Multas	-
6.1.2.1	Infracciones	
6.1.3	Indemnizaciones	-
6.1.3.1	Indemnizaciones	
6.1.4	Reintegros	-
6.1.4.1	Reintegros	
6.1.5	Aprovechamiento provenientes de obras públicas	-
6.1.5.1	Aprovechamientos provenientes de obras públicas	
6.1.6	Aprovechamiento por participaciones derivadas de la aplicación de leyes	-
6.1.6.1	Aprovechamiento por participaciones derivadas de la aplicación de leyes	
6.1.7	Aprovechamientos por aportaciones y cooperaciones	-
6.1.7.1	Aprovechamientos por aportaciones y cooperaciones	
6.2	APROVECHAMIENTOS DE CAPITAL	
6.3	OTROS APROVECHAMIENTOS	-
6.3.9	Otros aprovechamientos	-

Estimación de Ingresos por Clasificación por Rubro de Ingresos y Ley de Ingresos Municipal - 2017

INSTITUTO MUNICIPAL DE LAS MUJERES DE IXTLAHUACAN DE LOS MEMBRILLOS, JALISCO.

CRI/LI	DESCRIPCIÓN	INGRESO ESTIMADO ANUAL
6.3.9.9	Otros aprovechamientos	
6.4	ACCESORIOS DE LOS APORVECHAMIENTOS	-
6.4.1	Otros no especificados	-
6.4.1.9	Otros accesorios	
7	INGRESOS POR VENTAS DE BIENES Y SERVICIOS	-
7.1	INGRESOS POR VENTAS DE MERCANCÍAS	
7.2	INGRESOS POR VENTAS DE BIENES Y SERVICIOS PRODUCIDOS EN ESTABLECIMIENTO DEL GOBIERNO	-
7.2.1	Producidos en establecimientos del gobierno	
7.3	INGRESOS POR VENTA DE BIENES Y SERVICIOS DE ORGANISMOS DESCENTRALIZADOS	-
7.3.1	Producidos por organismos descentralizados municipales	
7.4	INGRESOS DE OPERACIÓN DE ENTIDADES PARAESTATALES EMPRESARIALES (NO FINANCIERAS)	-
7.4.1	Producido por entidades paraestatales empresariales (no financieras)	
7.9	INGRESOS NO COMPRENDIDOS EN LAS FRACCIONES DE LA LEY DE INGRESOS CAUSADOS EN EJERCICIOS FISCALES ANTERIORES PENDIENTES DE LIQUIDACIÓN O PAGO	-
7.9.1	Impuestos no comprendidos en las fracciones de la ley de ingresos causados en ejercicios fiscales anteriores pendientes de liquidación o pago	
7.9.2	Contribuciones de mejoras, derechos, productos y aprovechamientos no comprendidos en las fracciones de la ley de ingreso causada en ejercicios fiscales anteriores pendientes de liquidación o pago	
8	PARTICIPACIONES Y APORTACIONES	-
8.1	PARTICIPACIONES	-
8.1.1	Participaciones	-
8.1.1.1	Federales	
8.1.1.2	Estatales	
8.2	APORTACIONES	-
8.2.1	Aportaciones federales	-
8.2.1.1	Del fondo de infraestructura social municipal	
8.2.1.2	Rendimientos financieros del fondo de aportaciones para la infraestructura social	
8.2.1.3	Del fondo para el fortalecimiento municipal	
8.2.1.4	Rendimientos financieros del fondo de aportaciones para el fortalecimiento municipal	
8.3	CONVENIOS	-
8.3.1	Convenios	-

Estimación de Ingresos por Clasificación por Rubro de Ingresos y Ley de Ingresos Municipal - 2017

INSTITUTO MUNICIPAL DE LAS MUJERES DE IXTLAHUACAN DE LOS MEMBRILLOS, JALISCO.

CRI/LI	DESCRIPCIÓN	INGRESO ESTIMADO ANUAL
8.3.1.1	Derivados del Gobierno Federal	
8.3.1.2	Derivados del Gobierno Estatal	
8.3.1.9	Otros Convenios	
9	TRANSFERENCIAS, ASIGNACIONES, SUBSIDIOS Y OTRAS AYUDAS	100,000
9.1	TRANSFERENCIAS INTERNAS Y ASIGNACIONES AL SECTOR PÚBLICO	-
9.1.1	Transferencias internas y asignaciones al sector público	-
9.1.1.1	Transferencias internas y asignaciones al sector público	
9.2	TRANSFERENCIAS AL RESTO DEL SECTOR PÚBLICO	-
9.3	SUBSIDIOS Y SUBVENCIONES	100,000
9.3.1	Subsidio	100,000
9.3.1.1	Subsidio	100,000
9.3.2	Subvenciones	-
9.3.2.1	Subvenciones	
9.4	AYUDAS SOCIALES	-
9.4.1	Donativos	-
9.4.1.1	Efectivo	
9.4.1.2	Especie	
9.5	PENSIONES Y JUBILACIONES	-
9.6	TRANSFERENCIAS A FIDEICOMISOS, MANDATOS Y ANÁLOGOS	-
9.6.1	Transferencias	-
9.6.1.1	Fideicomisos	
9.6.1.2	Mandatos	
9.6.1.9	Otros	
10	OTROS INGRESOS Y BENEFICIOS	-
10.1	Ingresos financieros	-
10.1.1	Ingresos financieros	
10.1.2	Otros ingresos financieros	
10.2	Diferencias por tipo de cambio a Favor en Efectivo y Equivalentes	-
10.2.1	Diferencias por tipo de cambio a Favor en Efectivo y Equivalentes	
10.3	Otros ingresos y beneficios varios	-
10.3.9	Otros ingresos y beneficios varios	

Estimación de Ingresos por Clasificación por Rubro de Ingresos y Ley de Ingresos Municipal - 2017

INSTITUTO MUNICIPAL DE LAS MUJERES DE IXTLAHUACAN DE LOS MEMBRILLOS, JALISCO.

CRI/LI	DESCRIPCIÓN	INGRESO ESTIMADO ANUAL
11	INGRESOS DERIVADOS DE FINANCIAMIENTO	-
11.1	ENDEUDAMIENTO INTERNO	-
11.1.1	Financiamientos	-
11.1.1.1	Banca oficial	
11.1.1.2	Banca comercial	
11.1.1.9	Otros financiamientos no especificados	
12	ENDEUDAMIENTO EXTERNO	-
TOTAL DE INGRESOS		100,000

Informe de Situación Hacendaria Egresos - 2017

INSTITUTO MUNICIPAL DE LAS MUJERES DE IXTLAHUACAN DE LOS MEMBRILLOS, JALISCO.

CONCEPTOS		EJERCICIO 2016	ESTIMACIÓN 2017	VARIACIÓN 2016 - 2017
EGRESOS				
1000	SERVICIOS PERSONALES	\$ -	\$ 72,642	#jDIV/0!
1100	Remuneraciones al Personal de Carácter Permanente	\$ -	\$ 60,352	#jDIV/0!
1200	Remuneraciones al Personal de Carácter Transitorio	\$ -	\$ -	#jDIV/0!
1300	Remuneraciones Adicionales Especiales	\$ -	\$ 12,291	#jDIV/0!
1400	Seguridad Social	\$ -	\$ -	#jDIV/0!
1500	Otras Prestaciones Sociales y Económicas	\$ -	\$ -	#jDIV/0!
1600	Previsiones	\$ -	\$ -	#jDIV/0!
1700	Pago Estímulos a Servidores Públicos	\$ -	\$ -	#jDIV/0!
2000	MATERIALES Y SUMINISTROS	\$ -	\$ 6,960	#jDIV/0!
2100	Materiales de Administración, Emisión de Documentos y Artículos Oficiales	\$ -	\$ 6,960	#jDIV/0!
2200	Alimentos y Autensilios	\$ -	\$ -	#jDIV/0!
2300	Materias Primas y Materiales de Producción y Comercialización	\$ -	\$ -	#jDIV/0!
2400	Materiales y Artículos de Construcción y de Reparación	\$ -	\$ -	#jDIV/0!
2500	Productos Químicos, Farmacéuticos y de Laboratorio	\$ -	\$ -	#jDIV/0!
2600	Combustibles, Lubricantes y Aditivos	\$ -	\$ -	#jDIV/0!
2700	Vestuario, Blancos, Prendas de Protección y Artículos Deportivos	\$ -	\$ -	#jDIV/0!
2800	Materiales y Suministros de Seguridad	\$ -	\$ -	#jDIV/0!
2900	Herramientas, Refacciones y Accesorios Menores	\$ -	\$ -	#jDIV/0!
3000	SERVICIOS GENERALES	\$ -	\$ 7,026	#jDIV/0!
3100	Servicios Básicos	\$ -	\$ -	#jDIV/0!
3200	Servicios de Arrendamiento	\$ -	\$ 2,784	#jDIV/0!
3300	Servicios Profesionales, Científicos, Técnicos y Otros Servicios	\$ -	\$ -	#jDIV/0!
3400	Servicios Financieros, Bancarios y Comerciales	\$ -	\$ 52	#jDIV/0!
3500	Servicios de Instalación, Reparación, Mantenimiento y Conservación	\$ -	\$ 4,190	#jDIV/0!
3600	Servicios de Comunicación Social y Publicidad	\$ -	\$ -	#jDIV/0!
3700	Servicios de Traslado y Viáticos	\$ -	\$ -	#jDIV/0!
3800	Servicios Oficiales	\$ -	\$ -	#jDIV/0!
3900	Otros Servicios Generales	\$ -	\$ -	#jDIV/0!
4000	TRANSFERENCIAS, ASIGNACIONES, SUBSIDIOS Y OTRAS AYUDAS	\$ -	\$ -	#jDIV/0!
4100	Transferencias internas y Asignaciones al Sector Público	\$ -	\$ -	#jDIV/0!
4200	Transferencias al Resto del Sector Público	\$ -	\$ -	#jDIV/0!
4300	Subsidios y Subvenciones	\$ -	\$ -	#jDIV/0!
4400	Ayudas Sociales	\$ -	\$ -	#jDIV/0!
4500	Pensiones y Jubilaciones	\$ -	\$ -	#jDIV/0!
4600	Transferencias a Fideicomisos, Mandatos y Análogos	\$ -	\$ -	#jDIV/0!
4700	Transferencias a la Seguridad Social	\$ -	\$ -	#jDIV/0!
4800	Donativos	\$ -	\$ -	#jDIV/0!
4900	Transferencias al Exterior	\$ -	\$ -	#jDIV/0!
5000	BIENES MUEBLES, INMUEBLES E INTANGIBLES	\$ -	\$ 13,371	#jDIV/0!
5100	Mobiliario y Equipo de Administración	\$ -	\$ 13,371	#jDIV/0!
5200	Mobiliario y Equipo Educativo y Recreativo	\$ -	\$ -	#jDIV/0!
5300	Equipo e Instrumental Médico y de Laboratorio	\$ -	\$ -	#jDIV/0!
5400	Vehículos y Equipo de Transporte	\$ -	\$ -	#jDIV/0!
5500	Equipo de Defensa y Seguridad	\$ -	\$ -	#jDIV/0!
5600	Maquinaria, Otros Equipos y Herramientas	\$ -	\$ -	#jDIV/0!
5700	Activos Biológicos	\$ -	\$ -	#jDIV/0!
5800	Bienes Inmuebles	\$ -	\$ -	#jDIV/0!
5900	Activos Intangibles	\$ -	\$ -	#jDIV/0!
6000	INVERSIÓN PÚBLICA	\$ -	\$ -	#jDIV/0!
6100	Obra Pública en Bienes de Dominio Público	\$ -	\$ -	#jDIV/0!
6200	Obra Pública en Bienes de Dominio Propios	\$ -	\$ -	#jDIV/0!
6300	Proyectos Productivos y Acciones de Fomento	\$ -	\$ -	#jDIV/0!
7000	INVERSIONES FINANCIERAS Y OTRAS PROVISIONES	\$ -	\$ -	#jDIV/0!
7100	Inversiones para el Fomento de Actividades Productivas	\$ -	\$ -	#jDIV/0!
7200	Acciones y Participaciones de Capital	\$ -	\$ -	#jDIV/0!
7300	Compra de Títulos y Valores	\$ -	\$ -	#jDIV/0!
7400	Consección de Préstamos	\$ -	\$ -	#jDIV/0!
7500	Inversiones en Fideicomisos, Mandatos y Otros Análogos	\$ -	\$ -	#jDIV/0!
7600	Otras Inversiones Financieras	\$ -	\$ -	#jDIV/0!
7900	Provisiones para Contingencias y Otras Erogaciones Especiales	\$ -	\$ -	#jDIV/0!
8000	PARTICIPACIONES Y APORTACIONES	\$ -	\$ -	#jDIV/0!
9000	DEUDA PÚBLICA	\$ -	\$ -	#jDIV/0!
9100	Amortización de la Deuda Pública	\$ -	\$ -	#jDIV/0!
9200	Intereses de la Deuda Pública	\$ -	\$ -	#jDIV/0!
9300	Comisiones de la Deuda Pública	\$ -	\$ -	#jDIV/0!
9400	Gastos de la Deuda Pública	\$ -	\$ -	#jDIV/0!
9500	Costo por Coberturas	\$ -	\$ -	#jDIV/0!
9600	Apoyos Financieros	\$ -	\$ -	#jDIV/0!
9900	Adeudos de Ejercicios Fiscales Anteriores (ADEFAS)	\$ -	\$ -	#jDIV/0!
TOTAL DE EGRESOS		\$ -	\$ 100,000	#jDIV/0!

Informe de Situación Hacendaria Egresos - 2017

INSTITUTO MUNICIPAL DE LAS MUJERES DE IXTLAHUACAN DE LOS MEMBRILLOS, JALISCO.

CLASIFICACIÓN POR TIPO DE GASTO (CTG)

TG	DESCRIPCIÓN	ESTIMACIÓN	%
1	GASTO CORRIENTE	86,629	86.63%
2	GASTO DE CAPITAL	13,371	13.37%
3	AMORTIZACIÓN DE LA DEUDA Y DISMINUCIÓN DE PASIVOS	0	0.00%
4	PENSIONES Y JUBILACIONES	0	0
5	PARTICIPACIONES	0	0
SUMA		100,000	100.00%

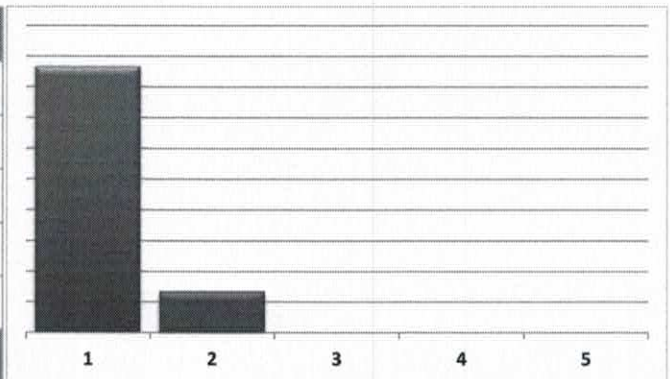

CLASIFICACIÓN POR FUENTE DE FINANCIAMIENTO (CFF)

FF	DESCRIPCIÓN	ESTIMACIÓN	%
100	RECURSOS FISCALES	100,000	100.00%
200	FINANCIAMIENTOS INTERNOS	-	0.00%
400	INGRESOS PROPIOS	-	0.00%
500	RECURSOS FEDERALES	-	0.00%
600	RECURSOS ESTATALES	-	0.00%
700	OTROS RECURSOS	-	0.00%
SUMA		100,000	100.00%

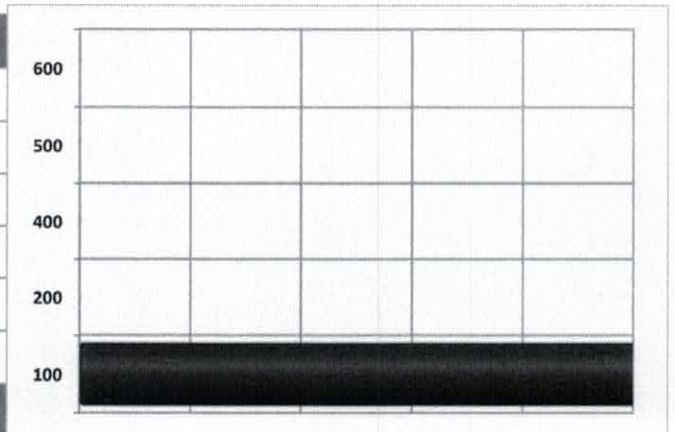

Presupuesto de Egresos por Clasificación por Objeto del Gasto y Fuentes de Financiamiento - 2017
INSTITUTO MUNICIPAL DE LAS MUJERES DE IXTLAHUACAN DE LOS MEMBRILLOS, JALISCO.

COC/FF	DESCRIPCIÓN	RECURSOS FISCALES	INGRESOS PROPIOS	RECURSOS FEDERALES				RECURSOS ESTATALES		FINANCIAMIENTOS INTERIORS	OTROS RECURSOS	TOTAL ANUAL
				APORTACIONES FONDO INFRAESTRUCTURA	APORTACIONES FONDO FORTALECIMIENTO	PARTICIPACIONES FEDERALES	CONVENIOS	PARTICIPACIONES ESTATALES	CONVENIOS			
1000	SERVICIOS PERSONALES	72,642	-	-	-	-	-	-	-	-	-	72,642
1100	REMUNERACIONES AL PERSONAL DE CARÁCTER PERMANENTE	60,352	-	-	-	-	-	-	-	-	-	60,352
111	Dietas	-	-	-	-	-	-	-	-	-	-	-
112	Haberes	-	-	-	-	-	-	-	-	-	-	-
113	Sueldos base al personal permanente	60,352	-	-	-	-	-	-	-	-	-	60,352
114	Remuneraciones por adscripción laboral en el extranjero	-	-	-	-	-	-	-	-	-	-	-
1200	REMUNERACIONES AL PERSONAL DE CARÁCTER TRANSITORIO	-	-	-	-	-	-	-	-	-	-	-
121	Honorarios asimilables a salarios	-	-	-	-	-	-	-	-	-	-	-
122	Sueldos base al personal eventual	-	-	-	-	-	-	-	-	-	-	-
123	Retribuciones por servicios de carácter social	-	-	-	-	-	-	-	-	-	-	-
124	Retribución a los representantes de los trabajadores y de los patronos en la Junta de Conciliación y Arbitraje	-	-	-	-	-	-	-	-	-	-	-
1300	REMUNERACIONES ADICIONALES Y ESPECIALES	12,291	-	-	-	-	-	-	-	-	-	12,291
131	Primas por años de servicios efectivos prestados	-	-	-	-	-	-	-	-	-	-	-
132	Primas de vacaciones, dominical y gratificación de fin de año	12,291	-	-	-	-	-	-	-	-	-	12,291
133	Horas extraordinarias	-	-	-	-	-	-	-	-	-	-	-
134	Compensaciones	-	-	-	-	-	-	-	-	-	-	-
135	Sobrehaberes	-	-	-	-	-	-	-	-	-	-	-
136	Asignaciones de técnico, de mando, por comisión, de vuelo y de técnico especial	-	-	-	-	-	-	-	-	-	-	-
137	Honorarios especiales	-	-	-	-	-	-	-	-	-	-	-
138	Participaciones por vigilancia en el cumplimiento de la leyes y custodia de valores	-	-	-	-	-	-	-	-	-	-	-
1400	SEGURIDAD SOCIAL	-	-	-	-	-	-	-	-	-	-	-
141	Aportaciones de seguridad social	-	-	-	-	-	-	-	-	-	-	-
142	Aportaciones a fondos de vivienda	-	-	-	-	-	-	-	-	-	-	-
143	Aportaciones al sistema para el retiro	-	-	-	-	-	-	-	-	-	-	-
144	Aportaciones para seguros	-	-	-	-	-	-	-	-	-	-	-
1500	OTRAS PRESTACIONES SOCIALES Y ECONÓMICAS	-	-	-	-	-	-	-	-	-	-	-
151	Cuentas para el fondo de ahorro y fondo de trabajo	-	-	-	-	-	-	-	-	-	-	-
152	Indemnizaciones	-	-	-	-	-	-	-	-	-	-	-
153	Prestaciones y haberes de retiro	-	-	-	-	-	-	-	-	-	-	-
154	Prestaciones contractuales	-	-	-	-	-	-	-	-	-	-	-
155	Apoyos a la capacitación de los servidores públicos	-	-	-	-	-	-	-	-	-	-	-
159	Otras prestaciones sociales y económicas	-	-	-	-	-	-	-	-	-	-	-
1600	PREVISIONES	-	-	-	-	-	-	-	-	-	-	-
161	Previsiones de carácter laboral, económica y de seguridad social	-	-	-	-	-	-	-	-	-	-	-
1700	PAGO DE ESTÍMULOS A SERVIDORES PÚBLICOS	-	-	-	-	-	-	-	-	-	-	-
171	Estímulos	-	-	-	-	-	-	-	-	-	-	-
172	Recompensas	-	-	-	-	-	-	-	-	-	-	-
2000	MATERIALES Y SUMINISTROS	6,960	-	-	-	-	-	-	-	-	-	6,960
2100	MATERIALES DE ADMINISTRACIÓN, EMISIÓN DE DOCUMENTOS Y ARTICULOS OFICIALES	6,960	-	-	-	-	-	-	-	-	-	6,960
211	Materiales, útiles y equipos menores de oficina	6,960	-	-	-	-	-	-	-	-	-	6,960
212	Materiales y útiles de impresión y reproducción	-	-	-	-	-	-	-	-	-	-	-

Presupuesto de Egresos por Clasificación por Objeto del Gasto y Fuentes de Financiamiento - 2017
INSTITUTO MUNICIPAL DE LAS MUJERES DE IXTLAHUACAN DE LOS MEMBRILLOS, JALISCO.

CÓD/FF	DESCRIPCIÓN	RECURSOS FISCALES			INGRESOS PROPIOS			RECURSOS FEDERALES				RECURSOS ESTATALES			FINANCIAMIENTOS INTERNOS	OTROS RECURSOS	TOTAL ANUAL
					APORTACIONES FONDO INFRAESTRUCTURA	APORTACIONES FONDO FORTALECIMIENTO	PARTICIPACIONES FEDERALES	CONVENIOS	PARTICIPACIONES ESTATALES	CONVENIOS							
213	Material estadístico y geográfico	-	-	-	-	-	-	-	-	-	-	-	-	-	-	-	-
214	Materiales, útiles y equipos menores de tecnologías de la información y comunicaciones	-	-	-	-	-	-	-	-	-	-	-	-	-	-	-	-
215	Material impreso e información digital	-	-	-	-	-	-	-	-	-	-	-	-	-	-	-	-
216	Material de limpieza	-	-	-	-	-	-	-	-	-	-	-	-	-	-	-	-
217	Materiales y útiles de enseñanza	-	-	-	-	-	-	-	-	-	-	-	-	-	-	-	-
218	Materiales para el registro e identificación de bienes y personas	-	-	-	-	-	-	-	-	-	-	-	-	-	-	-	-
2200	ALIMENTOS Y UTENSILIOS	-	-	-	-	-	-	-	-	-	-	-	-	-	-	-	-
221	Productos alimenticios para personas	-	-	-	-	-	-	-	-	-	-	-	-	-	-	-	-
222	Productos alimenticios para animales	-	-	-	-	-	-	-	-	-	-	-	-	-	-	-	-
223	Utensilios para el servicio de alimentación	-	-	-	-	-	-	-	-	-	-	-	-	-	-	-	-
2300	MATERIAS PRIMAS Y MATERIALES DE PRODUCCIÓN Y COMERCIALIZACIÓN	-	-	-	-	-	-	-	-	-	-	-	-	-	-	-	-
231	Productos alimenticios, agropecuarios y forestales adquiridos como materia prima	-	-	-	-	-	-	-	-	-	-	-	-	-	-	-	-
232	Insumos textiles adquiridos como materia prima	-	-	-	-	-	-	-	-	-	-	-	-	-	-	-	-
233	Productos de papel, cartón e impresos adquiridos como materia prima	-	-	-	-	-	-	-	-	-	-	-	-	-	-	-	-
234	Combustibles, lubricantes, aditivos, carbón y sus derivados adquiridos como materia prima	-	-	-	-	-	-	-	-	-	-	-	-	-	-	-	-
235	Productos químicos, farmacéuticos y de laboratorio adquiridos como materia prima	-	-	-	-	-	-	-	-	-	-	-	-	-	-	-	-
236	Productos metálicos y a base de minerales no metálicos adquiridos como materia prima	-	-	-	-	-	-	-	-	-	-	-	-	-	-	-	-
237	Productos de cuero, piel, plástico y hule adquiridos como materia prima	-	-	-	-	-	-	-	-	-	-	-	-	-	-	-	-
238	Mercancías adquiridas para su comercialización	-	-	-	-	-	-	-	-	-	-	-	-	-	-	-	-
239	Otros productos adquiridos como materia prima	-	-	-	-	-	-	-	-	-	-	-	-	-	-	-	-
2400	MATERIALES Y ARTÍCULOS DE CONSTRUCCIÓN Y DE REPARACIÓN	-	-	-	-	-	-	-	-	-	-	-	-	-	-	-	-
241	Productos minerales no metálicos	-	-	-	-	-	-	-	-	-	-	-	-	-	-	-	-
242	Cemento y productos de concreto	-	-	-	-	-	-	-	-	-	-	-	-	-	-	-	-
243	Cal, yeso y productos de yeso	-	-	-	-	-	-	-	-	-	-	-	-	-	-	-	-
244	Madera y productos de madera	-	-	-	-	-	-	-	-	-	-	-	-	-	-	-	-
245	Vidrio y productos de vidrio	-	-	-	-	-	-	-	-	-	-	-	-	-	-	-	-
246	Material eléctrico y electrónico	-	-	-	-	-	-	-	-	-	-	-	-	-	-	-	-
247	Artículos metálicos para la construcción	-	-	-	-	-	-	-	-	-	-	-	-	-	-	-	-
248	Materiales complementarios	-	-	-	-	-	-	-	-	-	-	-	-	-	-	-	-
249	Otros materiales y artículos de construcción y reparación	-	-	-	-	-	-	-	-	-	-	-	-	-	-	-	-
2500	PRODUCTOS QUÍMICOS, FARMACÉUTICOS Y DE LABORATORIO	-	-	-	-	-	-	-	-	-	-	-	-	-	-	-	-
251	Productos químicos básicos	-	-	-	-	-	-	-	-	-	-	-	-	-	-	-	-
252	Fertilizantes, pesticidas y otros agroquímicos	-	-	-	-	-	-	-	-	-	-	-	-	-	-	-	-
253	Medicinas y productos farmacéuticos	-	-	-	-	-	-	-	-	-	-	-	-	-	-	-	-
254	Materiales, accesorios y suministros médicos	-	-	-	-	-	-	-	-	-	-	-	-	-	-	-	-
255	Materiales, accesorios y suministros de laboratorio	-	-	-	-	-	-	-	-	-	-	-	-	-	-	-	-
256	Fibras sintéticas, hules plásticos y derivados	-	-	-	-	-	-	-	-	-	-	-	-	-	-	-	-
259	Otros productos químicos	-	-	-	-	-	-	-	-	-	-	-	-	-	-	-	-
2600	COMBUSTIBLES, LUBRICANTES Y ADITIVOS	-	-	-	-	-	-	-	-	-	-	-	-	-	-	-	-
261	Combustibles, lubricantes y aditivos	-	-	-	-	-	-	-	-	-	-	-	-	-	-	-	-
26200	OTROS PRODUCTOS QUÍMICOS	-	-	-	-	-	-	-	-	-	-	-	-	-	-	-	-
26201	Combustibles, lubricantes y aditivos	-	-	-	-	-	-	-	-	-	-	-	-	-	-	-	-
26202	OTROS PRODUCTOS QUÍMICOS	-	-	-	-	-	-	-	-	-	-	-	-	-	-	-	-
26203	Combustibles, lubricantes y aditivos	-	-	-	-	-	-	-	-	-	-	-	-	-	-	-	-
26204	OTROS PRODUCTOS QUÍMICOS	-	-	-	-	-	-	-	-	-	-	-	-	-	-	-	-
26205	Combustibles, lubricantes y aditivos	-	-	-	-	-	-	-	-	-	-	-	-	-	-	-	-
26206	OTROS PRODUCTOS QUÍMICOS	-	-	-	-	-	-	-	-	-	-	-	-	-	-	-	-
26207	Combustibles, lubricantes y aditivos	-	-	-	-	-	-	-	-	-	-	-	-	-	-	-	-
26208	OTROS PRODUCTOS QUÍMICOS	-	-	-	-	-	-	-	-	-	-	-	-	-	-	-	-
26209	Combustibles, lubricantes y aditivos	-	-	-	-	-	-	-	-	-	-	-	-	-	-	-	-
26210	OTROS PRODUCTOS QUÍMICOS	-	-	-	-	-	-	-	-	-	-	-	-	-	-	-	-
26211	Combustibles, lubricantes y aditivos	-	-	-	-	-	-	-	-	-	-	-	-	-	-	-	-
26212	OTROS PRODUCTOS QUÍMICOS	-	-	-	-	-	-	-	-	-	-	-	-	-	-	-	-
26213	Combustibles, lubricantes y aditivos	-	-	-	-	-	-	-	-	-	-	-	-	-	-	-	-
26214	OTROS PRODUCTOS QUÍMICOS	-	-	-	-	-	-	-	-	-	-	-	-	-	-	-	-
26215	Combustibles, lubricantes y aditivos	-	-	-	-	-	-	-	-	-	-	-	-	-	-	-	-
26216	OTROS PRODUCTOS QUÍMICOS	-	-	-	-	-	-	-	-	-	-	-	-	-	-	-	-
26217	Combustibles, lubricantes y aditivos	-	-	-	-	-	-	-	-	-	-	-	-	-	-	-	-
26218	OTROS PRODUCTOS QUÍMICOS	-	-	-	-	-	-	-	-	-	-	-	-	-	-	-	-
26219	Combustibles, lubricantes y aditivos	-	-	-	-	-	-	-	-	-	-	-	-	-	-	-	-
26220	OTROS PRODUCTOS QUÍMICOS	-	-	-	-	-	-	-	-	-	-	-	-	-	-	-	-
26221	Combustibles, lubricantes y aditivos	-	-	-	-	-	-	-	-	-	-	-	-	-	-	-	-
26222	OTROS PRODUCTOS QUÍMICOS	-	-	-	-	-	-	-	-	-	-	-	-	-	-	-	-
26223	Combustibles, lubricantes y aditivos	-	-	-	-	-	-	-	-	-	-	-	-	-	-	-	-
26224	OTROS PRODUCTOS QUÍMICOS	-	-	-	-	-	-	-	-	-	-	-	-	-	-	-	-
26225	Combustibles, lubricantes y aditivos	-	-	-	-	-	-	-	-	-	-	-	-	-	-	-	-
26226	OTROS PRODUCTOS QUÍMICOS	-	-	-	-	-	-	-	-	-	-	-	-	-	-	-	-
26227	Combustibles, lubricantes y aditivos	-	-	-	-	-	-	-	-	-	-	-	-	-	-	-	-
26228	OTROS PRODUCTOS QUÍMICOS	-	-	-	-	-	-	-	-	-	-	-	-	-	-	-	-
26229	Combustibles, lubricantes y aditivos	-	-	-	-	-	-	-	-	-	-	-	-	-	-	-	-
26230	OTROS PRODUCTOS QUÍMICOS	-	-	-	-	-	-	-	-	-	-	-	-	-	-	-	-
26231	Combustibles, lubricantes y aditivos	-	-	-	-	-	-	-	-	-	-	-	-	-	-	-	-
26232	OTROS PRODUCTOS QUÍMICOS	-	-	-	-	-	-	-	-	-	-	-	-	-	-	-	-
26233	Combustibles, lubricantes y aditivos	-	-	-	-	-	-	-	-	-	-	-	-	-	-	-	-
26234	OTROS PRODUCTOS QUÍMICOS	-	-	-	-	-	-	-	-	-	-	-	-	-	-	-	-
26235	Combustibles, lubricantes y aditivos	-	-	-	-	-	-	-	-	-	-	-	-	-	-	-	-
26236	OTROS PRODUCTOS QUÍMICOS	-	-	-	-	-	-	-	-	-	-	-	-	-	-	-	-
26237	Combustibles, lubricantes y aditivos	-	-	-	-	-	-	-	-	-	-	-	-	-	-	-	-
26238	OTROS PRODUCTOS QUÍMICOS	-	-	-	-	-	-	-	-	-	-	-	-	-	-	-	-
26239	Combustibles, lubricantes y aditivos	-	-	-	-	-	-	-	-	-	-	-	-	-	-	-	-
26240	OTROS PRODUCTOS QUÍMICOS	-	-	-	-	-	-	-	-	-	-	-	-	-	-	-	-
26241	Combustibles, lubricantes y aditivos	-	-	-	-	-	-	-	-	-	-	-	-	-	-	-	-
26242	OTROS PRODUCTOS QUÍMICOS	-	-	-	-	-	-	-	-	-	-	-	-	-	-	-	-
26243	Combustibles, lubricantes y aditivos	-	-	-	-	-	-	-	-	-	-	-	-	-	-	-	-
26244	OTROS PRODUCTOS QUÍMICOS	-	-	-	-	-	-	-	-	-	-	-	-	-	-	-	-
26245	Combustibles, lubricantes y aditivos	-	-	-	-	-	-	-	-	-	-	-	-	-	-	-	-
26246	OTROS PRODUCTOS QUÍMICOS	-	-	-	-	-	-	-	-	-	-	-	-	-	-	-	-
26247	Combustibles, lubricantes y aditivos	-	-	-	-	-	-	-	-	-	-	-	-	-	-	-	-
26248	OTROS PRODUCTOS QUÍMICOS	-	-	-	-	-	-	-	-	-	-	-	-	-	-	-	-
26249	Combustibles, lubricantes y aditivos	-	-	-	-	-	-	-	-	-	-	-	-	-	-	-	-
26250	OTROS PRODUCTOS QUÍMICOS	-	-	-	-	-	-	-	-	-	-	-	-	-	-	-	-
26251	Combustibles, lubricantes y aditivos	-	-	-	-	-	-	-	-	-	-	-	-	-	-	-	-
26252	OTROS PRODUCTOS QUÍMICOS	-	-	-	-	-	-	-	-	-	-	-	-	-	-	-	-
26253	Combustibles, lubricantes y aditivos	-	-	-	-	-	-	-	-	-	-	-	-	-	-	-	-
26254	OTROS PRODUCTOS QUÍMICOS	-	-	-	-	-	-	-	-	-	-	-	-	-	-	-	-
26255	Combustibles, lubricantes y aditivos	-	-	-	-	-	-	-	-	-	-	-	-	-	-	-	-
26256	OTROS PRODUCTOS QUÍMICOS	-	-	-	-	-	-	-	-	-	-	-	-	-	-	-	-
26257	Combustibles, lubricantes y aditivos	-	-	-	-	-	-	-	-	-	-	-	-	-	-	-	-
26258	OTROS PRODUCTOS QUÍMICOS	-	-	-	-	-	-	-	-	-	-	-	-	-	-	-	-
26259	Combustibles, lubricantes y aditivos	-	-	-	-	-	-	-	-	-	-	-	-	-	-	-	-
26260	OTROS PRODUCTOS QUÍMICOS	-	-	-	-	-	-	-	-	-	-	-	-	-	-	-	-
26261	Combustibles, lubricantes y aditivos	-	-	-	-	-	-	-	-	-	-	-	-	-	-	-	-
26262	OTROS PRODUCTOS QUÍMICOS	-	-	-	-	-	-	-	-	-	-	-	-	-	-	-	-
26263	Combustibles, lubricantes y aditivos	-	-	-	-	-	-	-	-	-	-	-	-	-	-	-	-
26264	OTROS PRODUCTOS QUÍMICOS	-	-	-	-	-	-	-	-	-	-	-	-	-	-	-	-
26265	Combustibles, lubricantes y aditivos	-	-	-	-	-	-	-	-	-	-	-	-	-	-	-	-
26266	OTROS PRODUCTOS QUÍMICOS	-	-	-	-	-	-	-	-	-	-	-	-	-	-	-	-
26267	Combustibles, lubricantes y aditivos	-	-	-	-	-	-	-	-	-	-	-	-	-	-	-	-
26268	OTROS PRODUCTOS QUÍMICOS	-	-	-	-	-	-	-	-	-	-	-	-	-	-	-	-
26269	Combustibles, lubricantes y aditivos	-	-	-	-	-	-	-	-	-	-	-	-	-	-	-	-
26270	OTROS PRODUCTOS QUÍMICOS	-	-	-	-												

Presupuesto de Egresos por Clasificación por Objeto del Gasto y Fuentes de Financiamiento - 2017
 INSTITUTO MUNICIPAL DE LAS MUJERES DE IXTLAHUACAN DE LOS MEMBRILLOS, JALISCO.

CÓD/FF	DESCRIPCIÓN	RECURSOS FISCALES		INGRESOS PROPIOS		RECURSOS FEDERALES				RECURSOS ESTATALES		FINANCIAMIENTOS INTERNOS	OTROS RECURSOS	TOTAL ANUAL
						APORTACIONES FONDO INFRAESTRUCTURA	APORTACIONES FONDO FORTALECIMIENTO	PARTICIPACIONES FEDERALES	CONVENIOS	PARTICIPACIONES ESTATALES	CONVENIOS			
2700	VESTUARIO, BLANCOS, PRENDAS DE PROTECCIÓN Y ARTÍCULOS DEPORTIVOS													
271	Vestuario y uniformes													
272	Prendas de seguridad y protección personal													
273	Artículos deportivos													
274	Productos textiles													
275	Blancos y otros productos textiles, excepto prendas de vestir													
2800	MATERIALES Y SUMINISTROS PARA SEGURIDAD													
281	Sustancias y materiales explosivos													
282	Materiales de seguridad pública													
283	Prendas de protección para seguridad pública y nacional													
2900	HERRAMIENTAS, REPARACIONES Y ACCESORIOS MENORES													
291	Herramientas menores													
292	Reparaciones y accesorios menores de edificios													
293	Reparaciones y accesorios menores de mobiliario y equipo de administración, educacional y recreativo													
294	Reparaciones y accesorios menores de equipo de cómputo y tecnologías de la información													
295	Reparaciones y accesorios menores de equipo e instrumental médico y de laboratorio													
296	Reparaciones y accesorios menores de equipo de transporte													
297	Reparaciones y accesorios menores de equipo de defensa y seguridad													
298	Reparaciones y accesorios menores de maquinaria y otros equipos													
299	Reparaciones y accesorios menores otros bienes muebles													
3000	SERVICIOS GENERALES		7,028											7,028
3100	SERVICIOS BÁSICOS													
311	Energía eléctrica													
312	Gas													
313	Agua													
314	Telefonía tradicional													
315	Telefonía celular													
316	Servicios de telecomunicaciones y satélites													
317	Servicios de acceso de Internet, redes y procesamiento de información													
318	Servicios postales y telegráficos													
319	Servicios integrales y otros servicios													
3200	SERVICIOS DE ARRENDAMIENTO		2,784											2,784
321	Arrendamiento de terrenos													
322	Arrendamiento de edificios													
323	Arrendamiento de mobiliario y equipo de administración, educacional y recreativo		2,784											2,784
324	Arrendamiento de equipo e instrumental médico y de laboratorio													
325	Arrendamiento de equipo de transporte													
326	Arrendamiento de maquinaria, otros equipos y herramientas													
327	Arrendamiento de activos intangibles													
328	Arrendamiento financiero													
	Ejercicio Fisco 2016													

Presupuesto de Egresos por Clasificación por Objeto del Gasto y Fuentes de Financiamiento - 2017

INSTITUTO MUNICIPAL DE LAS MUJERES DE IXTLAHUACAN DE LOS MEMBRILLOS, JALISCO.

C06/FF	DESCRIPCIÓN	RECURSOS FISCALES	INGRESOS PROPIOS	RECURSOS FEDERALES			RECURSOS ESTATALES			FINANCIAMIENTOS INTERNOS	OTROS RECURSOS	TOTAL ANUAL
				APORTACIONES FONDO INFRAESTRUCTURA	APORTACIONES FONDO FORTALECIMIENTO	PARTICIPACIONES FEDERALES	CONVENIOS	PARTICIPACIONES ESTATALES	CONVENIOS			
329	Otros arrendamientos	-	-	-	-	-	-	-	-	-	-	
3300	SERVICIOS PROFESIONALES, CIENTÍFICOS, TÉCNICOS Y OTROS SERVICIOS	-	-	-	-	-	-	-	-	-	-	
331	Servicios legales, de contabilidad, auditoría y relacionados	-	-	-	-	-	-	-	-	-	-	
332	Servicios de diseño, arquitectura, ingeniería y actividades relacionadas	-	-	-	-	-	-	-	-	-	-	
333	Servicios de consultoría administrativa, procesos, técnica y en tecnologías de la información	-	-	-	-	-	-	-	-	-	-	
334	Servicios de capacitación	-	-	-	-	-	-	-	-	-	-	
335	Servicios de investigación científica y desarrollo	-	-	-	-	-	-	-	-	-	-	
336	Servicios de apoyo administrativo, traducción, fotocopiado e impresión	-	-	-	-	-	-	-	-	-	-	
337	Servicios de protección y seguridad	-	-	-	-	-	-	-	-	-	-	
338	Servicios de vigilancia	-	-	-	-	-	-	-	-	-	-	
339	Servicios profesionales, científicos y técnicos integrales	-	-	-	-	-	-	-	-	-	-	
3400	SERVICIOS FINANCIEROS, BANCARIOS Y COMERCIALES	52	-	-	-	-	-	-	-	-	52	
341	Servicios financieros y bancarios	52	-	-	-	-	-	-	-	-	52	
342	Servicios de cobranza, investigación crediticia y similar	-	-	-	-	-	-	-	-	-	-	
343	Servicios de recaudación, traslado y custodia de valores	-	-	-	-	-	-	-	-	-	-	
344	Seguros de responsabilidad patrimonial y fianzas	-	-	-	-	-	-	-	-	-	-	
345	Seguro de bienes patrimoniales	-	-	-	-	-	-	-	-	-	-	
346	Almacenaje, empaque y embalaje	-	-	-	-	-	-	-	-	-	-	
347	Fletes y maniobras	-	-	-	-	-	-	-	-	-	-	
348	Comisiones por ventas	-	-	-	-	-	-	-	-	-	-	
349	Servicios financieros, bancarios y comerciales integrales	-	-	-	-	-	-	-	-	-	-	
3500	SERVICIOS DE INSTALACIÓN, REPARACIÓN, MANTENIMIENTO Y CONSERVACIÓN	4,190	-	-	-	-	-	-	-	-	4,190	
351	Conservación y mantenimiento menor de inmuebles	4,190	-	-	-	-	-	-	-	-	4,190	
352	Instalación, reparación y mantenimiento de mobiliario y equipo de administración, educacional y recreativo	-	-	-	-	-	-	-	-	-	-	
353	Instalación, reparación y mantenimiento de equipo de cómputo y tecnología de la información	-	-	-	-	-	-	-	-	-	-	
354	Instalación, reparación y mantenimiento de equipo e instrumental médico y de laboratorio	-	-	-	-	-	-	-	-	-	-	
355	Reparación y mantenimiento de equipo de transporte	-	-	-	-	-	-	-	-	-	-	
356	Reparación y mantenimiento de equipo de defensa y seguridad	-	-	-	-	-	-	-	-	-	-	
357	Instalación, reparación y mantenimiento de maquinaria, otros equipos y herramienta	-	-	-	-	-	-	-	-	-	-	
358	Servicios de limpieza y manejo de desechos	-	-	-	-	-	-	-	-	-	-	
359	Servicios de jardinería y fumigación	-	-	-	-	-	-	-	-	-	-	
3600	SERVICIOS DE COMUNICACIÓN SOCIAL Y PUBLICIDAD	-	-	-	-	-	-	-	-	-	-	
361	Difusión por radio, televisión y otros medios de mensajes sobre programas y actividades gubernamentales	-	-	-	-	-	-	-	-	-	-	
362	Difusión por radio, televisión y otros medios de mensajes comerciales para promover la venta de bienes o servicios	-	-	-	-	-	-	-	-	-	-	
363	Servicios de creatividad, preproducción y producción de publicidad, excepto Internet	-	-	-	-	-	-	-	-	-	-	
364	Servicios de revelado de fotografías	-	-	-	-	-	-	-	-	-	-	
365	Servicios de la industria filmica, del sonido y del video	-	-	-	-	-	-	-	-	-	-	
366	Servicio de creación y difusión de contenido exclusivamente a través de Internet	-	-	-	-	-	-	-	-	-	-	
369	Otros servicios de información	-	-	-	-	-	-	-	-	-	-	
3700	SERVICIOS DE TRASLADO Y VIÁTICOS	-	-	-	-	-	-	-	-	-	-	

Presupuesto de Egresos por Clasificación por Objeto del Gasto y Fuentes de Financiamiento - 2017
INSTITUTO MUNICIPAL DE LAS MUJERES DE IXTLAHUACAN DE LOS MEMBRILLOS, JALISCO.

CÓD/FF	DESCRIPCIÓN	RECURSOS FISCALES	INGRESOS PROPIOS	RECURSOS FEDERALES				RECURSOS ESTATALES		FINANCIAMIENTOS INTERNOS	OTROS RECURSOS	TOTAL ANUAL
				APORTACIONES FONDO INFRAESTRUCTURA	APORTACIONES FONDO FORTALECIMIENTO	PARTICIPACIONES FEDERALES	CONVENIOS	PARTICIPACIONES ESTATALES	CONVENIOS			
371	Pasajes aéreos	-	-	-	-	-	-	-	-	-	-	
372	Pasajes terrestres	-	-	-	-	-	-	-	-	-	-	
373	Pasajes marítimos, lacustres y fluviales	-	-	-	-	-	-	-	-	-	-	
374	Autotransporte	-	-	-	-	-	-	-	-	-	-	
375	Viáticos en el país	-	-	-	-	-	-	-	-	-	-	
376	Viáticos en el extranjero	-	-	-	-	-	-	-	-	-	-	
377	Gastos de instalación y traslado de menaje	-	-	-	-	-	-	-	-	-	-	
378	Servicios integrales de traslado y viáticos	-	-	-	-	-	-	-	-	-	-	
379	Otros servicios de traslado y hospedaje	-	-	-	-	-	-	-	-	-	-	
3800	SERVICIOS OFICIALES	-	-	-	-	-	-	-	-	-	-	
381	Gastos de ceremonial	-	-	-	-	-	-	-	-	-	-	
382	Gastos de orden social y cultural	-	-	-	-	-	-	-	-	-	-	
383	Congresos y convenciones	-	-	-	-	-	-	-	-	-	-	
384	Exposiciones	-	-	-	-	-	-	-	-	-	-	
385	Gastos de representación	-	-	-	-	-	-	-	-	-	-	
3900	OTROS SERVICIOS GENERALES	-	-	-	-	-	-	-	-	-	-	
391	Servicios funerarios y de cementerios	-	-	-	-	-	-	-	-	-	-	
392	Impuestos y derechos	-	-	-	-	-	-	-	-	-	-	
393	Impuestos y derechos de importación	-	-	-	-	-	-	-	-	-	-	
394	Sentencias y resoluciones por autoridad competente	-	-	-	-	-	-	-	-	-	-	
395	Penas, multas, accesorios y actualizaciones	-	-	-	-	-	-	-	-	-	-	
396	Otros gastos por responsabilidades	-	-	-	-	-	-	-	-	-	-	
397	Utilidades	-	-	-	-	-	-	-	-	-	-	
398	Impuesto sobre nómina y otros que se deriven de una relación laboral	-	-	-	-	-	-	-	-	-	-	
399	Otros servicios generales	-	-	-	-	-	-	-	-	-	-	
4000	TRANSFERENCIAS, ASIGNACIONES, SUBSIDIOS Y OTRAS AYUDAS	-	-	-	-	-	-	-	-	-	-	
4100	TRANSFERENCIAS INTERNAS Y ASIGNACIONES AL SECTOR PÚBLICO	-	-	-	-	-	-	-	-	-	-	
411	Asignaciones presupuestarias al Poder Ejecutivo	-	-	-	-	-	-	-	-	-	-	
412	Asignaciones presupuestarias al Poder Legislativo	-	-	-	-	-	-	-	-	-	-	
413	Asignaciones presupuestarias al Poder Judicial	-	-	-	-	-	-	-	-	-	-	
414	Asignaciones presupuestarias a Órganos Autónomos	-	-	-	-	-	-	-	-	-	-	
415	Transferencias internas otorgadas a entidades paraestatales no empresariales y no financieras	-	-	-	-	-	-	-	-	-	-	
416	Transferencias internas otorgadas a entidades paraestatales empresariales y no financieras	-	-	-	-	-	-	-	-	-	-	
417	Transferencias internas otorgadas a fideicomisos públicos empresariales y no financieros	-	-	-	-	-	-	-	-	-	-	
418	Transferencias internas otorgadas a instituciones paraestatales públicas financieras	-	-	-	-	-	-	-	-	-	-	
419	Transferencias internas otorgadas a fideicomisos públicos financieros	-	-	-	-	-	-	-	-	-	-	
4200	TRANSFERENCIAS AL RESTO DEL SECTOR PÚBLICO	-	-	-	-	-	-	-	-	-	-	
421	Transferencias otorgadas a entidades paraestatales no empresariales y no financieras	-	-	-	-	-	-	-	-	-	-	
422	Transferencias otorgadas para entidades paraestatales empresariales y no financieras	-	-	-	-	-	-	-	-	-	-	

Presupuesto de Egresos por Clasificación por Objeto del Gasto y Fuentes de Financiamiento - 2017

INSTITUTO MUNICIPAL DE LAS MUJERES DE IXTLAHUACAN DE LOS MEMBRILLOS, JALISCO.

COC/FF	DESCRIPCIÓN	RECURSOS FISCALES	INGRESOS PROPIOS	RECURSOS FEDERALES				RECURSOS ESTATALES			FINANCIAMIENTOS INTERNOS	OTROS RECURSOS	TOTAL ANUAL
				APORTACIONES FONDO INFRAESTRUCTURA	APORTACIONES FONDO FORTALECIMIENTO	PARTICIPACIONES FEDERALES	CONVENIOS	PARTICIPACIONES ESTATALES	CONVENIOS				
423	Transferencias otorgadas para instituciones paraestatales públicas financieras	-	-	-	-	-	-	-	-	-	-	-	-
424	Transferencias otorgadas a entidades federativas y municipios	-	-	-	-	-	-	-	-	-	-	-	-
425	Transferencias a fideicomisos de entidades federativas y municipios	-	-	-	-	-	-	-	-	-	-	-	-
4300	SUBSIDIOS Y SUBVENCIONES	-	-	-	-	-	-	-	-	-	-	-	-
431	Subsidios a la producción	-	-	-	-	-	-	-	-	-	-	-	-
432	Subsidios a la distribución	-	-	-	-	-	-	-	-	-	-	-	-
433	Subsidios a la inversión	-	-	-	-	-	-	-	-	-	-	-	-
434	Subsidios a la prestación de servicios públicos	-	-	-	-	-	-	-	-	-	-	-	-
435	Subsidios para cubrir diferenciales de tasas de interés	-	-	-	-	-	-	-	-	-	-	-	-
436	Subsidios a la vivienda	-	-	-	-	-	-	-	-	-	-	-	-
437	Subvenciones al consumo	-	-	-	-	-	-	-	-	-	-	-	-
438	Subsidios a entidades federativas y municipios	-	-	-	-	-	-	-	-	-	-	-	-
439	Otros subsidios	-	-	-	-	-	-	-	-	-	-	-	-
4400	AYUDAS SOCIALES	-	-	-	-	-	-	-	-	-	-	-	-
441	Ayudas sociales a personas	-	-	-	-	-	-	-	-	-	-	-	-
442	Becas y otras ayudas para programas de capacitación	-	-	-	-	-	-	-	-	-	-	-	-
443	Ayudas sociales a instituciones de enseñanza	-	-	-	-	-	-	-	-	-	-	-	-
444	Ayudas sociales a actividades científicas o académicas	-	-	-	-	-	-	-	-	-	-	-	-
445	Ayudas sociales a instituciones sin fines de lucro	-	-	-	-	-	-	-	-	-	-	-	-
446	Ayudas sociales a cooperativas	-	-	-	-	-	-	-	-	-	-	-	-
447	Ayudas sociales a entidades de interés público	-	-	-	-	-	-	-	-	-	-	-	-
448	Ayudas por desastres naturales y otros siniestros	-	-	-	-	-	-	-	-	-	-	-	-
4500	PENSIONES Y JUBILACIONES	-	-	-	-	-	-	-	-	-	-	-	-
451	Pensiones	-	-	-	-	-	-	-	-	-	-	-	-
452	Jubilaciones	-	-	-	-	-	-	-	-	-	-	-	-
459	Otras pensiones y jubilaciones	-	-	-	-	-	-	-	-	-	-	-	-
4600	TRANSFERENCIAS A FIDEICOMISOS, MANDATOS Y OTROS ANÁLOGOS	-	-	-	-	-	-	-	-	-	-	-	-
461	Transferencias a fideicomisos del Poder Ejecutivo	-	-	-	-	-	-	-	-	-	-	-	-
462	Transferencias a fideicomisos del Poder Legislativo	-	-	-	-	-	-	-	-	-	-	-	-
463	Transferencias a fideicomisos del Poder Judicial	-	-	-	-	-	-	-	-	-	-	-	-
464	Transferencias a fideicomisos públicos de entidades paraestatales no empresariales y no financieras	-	-	-	-	-	-	-	-	-	-	-	-
465	Transferencias a fideicomisos públicos de entidades paraestatales empresariales y no financieras	-	-	-	-	-	-	-	-	-	-	-	-
466	Transferencias a fideicomisos de instituciones públicas financieras	-	-	-	-	-	-	-	-	-	-	-	-
4700	TRANSFERENCIAS A LA SEGURIDAD SOCIAL	-	-	-	-	-	-	-	-	-	-	-	-
471	Transferencias por obligación de ley	-	-	-	-	-	-	-	-	-	-	-	-
4800	DONATIVOS	-	-	-	-	-	-	-	-	-	-	-	-
481	Donativos a instituciones sin fines de lucro	-	-	-	-	-	-	-	-	-	-	-	-
482	Donativos a entidades federativas	-	-	-	-	-	-	-	-	-	-	-	-
483	Donativos a fideicomisos privados	-	-	-	-	-	-	-	-	-	-	-	-
4900	FINANCIAMIENTOS ESTATALES	-	-	-	-	-	-	-	-	-	-	-	-

Presupuesto de Egresos por Clasificación por Objeto del Gasto y Fuentes de Financiamiento - 2017

INSTITUTO MUNICIPAL DE LAS MUJERES DE IXTLAHUACAN DE LOS MEMBRILLOS, JALISCO.

CÓD/FF	DESCRIPCIÓN	RECURSOS FISCALES	INGRESOS PROPIOS	RECURSOS FEDERALES			RECURSOS ESTATALES			FINANCIAMIENTOS INTERNOS	OTROS RECURSOS	TOTAL ANUAL
				APORTACIONES FONDO INFRAESTRUCTURA	APORTACIONES FONDO FORTALECIMIENTO	PARTICIPACIONES FEDERALES	CONVENIOS	PARTICIPACIONES ESTATALES	CONVENIOS			
485	Donativos internacionales	-	-	-	-	-	-	-	-	-	-	-
4900	TRANSFERENCIAS AL EXTERIOR	-	-	-	-	-	-	-	-	-	-	-
491	Transferencias para gobiernos extranjeros	-	-	-	-	-	-	-	-	-	-	-
492	Transferencias para organismos internacionales	-	-	-	-	-	-	-	-	-	-	-
493	Transferencias para el sector privado externo	-	-	-	-	-	-	-	-	-	-	-
5000	BIENES MUEBLES, INMUEBLES E INTANGIBLES	13,371	-	-	-	-	-	-	-	-	-	13,371
5100	MOBILIARIO Y EQUIPO DE ADMINISTRACIÓN	13,371	-	-	-	-	-	-	-	-	-	13,371
511	Muebles de oficina y estantería	13,371	-	-	-	-	-	-	-	-	-	13,371
512	Muebles, excepto de oficina y estantería	-	-	-	-	-	-	-	-	-	-	-
513	Bienes artísticos, culturales y científicos	-	-	-	-	-	-	-	-	-	-	-
514	Objetos de valor	-	-	-	-	-	-	-	-	-	-	-
515	Equipo de cómputo de tecnologías de la información	-	-	-	-	-	-	-	-	-	-	-
519	Otros mobiliarios y equipos de administración	-	-	-	-	-	-	-	-	-	-	-
5200	MOBILIARIO Y EQUIPO EDUCACIONAL Y RECREATIVO	-	-	-	-	-	-	-	-	-	-	-
521	Equipos y aparatos audiovisuales	-	-	-	-	-	-	-	-	-	-	-
522	Aparatos deportivos	-	-	-	-	-	-	-	-	-	-	-
523	Cámaras fotográficas y de vídeo	-	-	-	-	-	-	-	-	-	-	-
529	Otro mobiliario y equipo educacional y recreativo	-	-	-	-	-	-	-	-	-	-	-
5300	EQUIPO E INSTRUMENTAL MÉDICO Y DE LABORATORIO	-	-	-	-	-	-	-	-	-	-	-
531	Equipo médico y de laboratorio	-	-	-	-	-	-	-	-	-	-	-
532	Instrumental médico y de laboratorio	-	-	-	-	-	-	-	-	-	-	-
5400	VEHÍCULOS Y EQUIPO DE TRANSPORTE	-	-	-	-	-	-	-	-	-	-	-
541	Vehículos y equipo de transporte	-	-	-	-	-	-	-	-	-	-	-
542	Carrocerías y remolques	-	-	-	-	-	-	-	-	-	-	-
543	Equipo aeroespacial	-	-	-	-	-	-	-	-	-	-	-
544	Equipo ferroviario	-	-	-	-	-	-	-	-	-	-	-
545	Embarcaciones	-	-	-	-	-	-	-	-	-	-	-
549	Otros equipo de transporte	-	-	-	-	-	-	-	-	-	-	-
5500	EQUIPO DE DEFENSA Y SEGURIDAD	-	-	-	-	-	-	-	-	-	-	-
551	Equipo de defensa y seguridad	-	-	-	-	-	-	-	-	-	-	-
5600	MAQUINARIA, OTROS EQUIPOS Y HERRAMIENTAS	-	-	-	-	-	-	-	-	-	-	-
561	Maquinaria y equipo agropecuario	-	-	-	-	-	-	-	-	-	-	-
562	Maquinaria y equipo industrial	-	-	-	-	-	-	-	-	-	-	-
563	Maquinaria y equipo de construcción	-	-	-	-	-	-	-	-	-	-	-
564	Sistemas de aire acondicionado, calefacción y de refrigeración industrial y comercial	-	-	-	-	-	-	-	-	-	-	-
565	Equipo de comunicación y telecomunicación	-	-	-	-	-	-	-	-	-	-	-
566	Equipo de generación eléctrica, aparatos y accesorios eléctricos	-	-	-	-	-	-	-	-	-	-	-
567	Herramientas y máquinas-herramienta	-	-	-	-	-	-	-	-	-	-	-
569	Otros equipos	-	-	-	-	-	-	-	-	-	-	-
5700	ACTIVOS BIOLÓGICOS	-	-	-	-	-	-	-	-	-	-	-
571	Bovinos	-	-	-	-	-	-	-	-	-	-	-
Ejercicio Fiscal 2016												Página 7 de 11

Presupuesto de Egresos por Clasificación por Objeto del Gasto y Fuentes de Financiamiento - 2017

INSTITUTO MUNICIPAL DE LAS MUJERES DE IXTLAHUACAN DE LOS MEMBRILLOS, JALISCO.

COG/FF	DESCRIPCIÓN	RECURSOS FISCALES		INGRESOS PROPIOS		RECURSOS FEDERALES			RECURSOS ESTATALES		FINANCIAMIENTOS INTERNOS	OTROS RECURSOS	TOTAL ANUAL
				APORTACIONES FONDO INFRAESTRUCTURA	APORTACIONES FONDO FORTALECIMIENTO	PARTICIPACIONES FEDERALES	CONVENIOS	PARTICIPACIONES ESTATALES	CONVENIOS				
573	Aves												
574	Ovinos y caprinos												
575	Peces y acuicultura												
576	Equinos												
577	Especies menores y de zoológico												
578	Arboles y plantas												
579	Otros activos biológicos												
5800	BIENES INMUEBLES												
581	Terrenos												
582	Viviendas												
583	Edificio no residenciales												
589	Otros bienes inmuebles												
5900	ACTIVOS INTANGIBLES												
591	Software												
592	Patentes												
593	Marcas												
594	Derechos												
595	Concesiones												
596	Franquicias												
597	Licencias informáticas e intelectuales												
598	Licencias industriales, comerciales y otras												
599	Otros activos intangibles												
6000	INVERSIÓN PÚBLICA												
6100	OBRA PÚBLICA EN BIENES DE DOMINIO PÚBLICO												
611	Edificación habitacional												
612	Edificación no habitacional												
613	Construcción de obras para el abastecimiento de agua, petróleo, gas, electricidad y telecomunicaciones												
614	División de terrenos y construcción de obras de urbanización												
615	Construcción de vías de comunicación												
616	Otras construcciones de ingeniería civil u obra pesada												
617	Instalaciones y equipamiento en construcciones												
619	Trabajo de acabados en edificaciones y otros trabajos especializados												
6200	OBRA PÚBLICA EN BIENES PROPIOS												
621	Edificación habitacional												
622	Edificación no habitacional												
623	Construcción de obras para el abastecimiento de agua, petróleo, gas, electricidad y telecomunicaciones												
624	División de terrenos y construcción de obras de urbanización												
625	Construcción de vías de comunicación												
626	Otras construcciones de ingeniería civil u obra pesada												
627	Instalaciones y equipamiento en construcciones												
629	Trabajos de acabados en edificaciones y otros trabajos especializados												

Presupuesto de Egresos por Clasificación por Objeto del Gasto y Fuentes de Financiamiento - 2017
 INSTITUTO MUNICIPAL DE LAS MUJERES DE IXTLAHUACAN DE LOS MEMBRILLOS, JALISCO.

CÓD/FF	DESCRIPCIÓN	RECURSOS FISCALES	INGRESOS PROPIOS	RECURSOS FEDERALES			RECURSOS ESTATALES			FINANCIAMIENTOS INTERNOS	OTROS RECURSOS	TOTAL ANUAL
				APORTACIONES FONDO INFRAESTRUCTURA	APORTACIONES FONDO FORTALECIMIENTO	PARTICIPACIONES FEDERALES	CONVENIOS	PARTICIPACIONES ESTATALES	CONVENIOS			
6900	PROYECTOS PRODUCTIVOS Y ACCIONES DE FOMENTO	-	-	-	-	-	-	-	-	-	-	-
691	Estudios, formulación y evaluación de proyectos productivos no incluidos en conceptos anteriores de este capítulo	-	-	-	-	-	-	-	-	-	-	-
692	Ejecución de proyectos productivos no incluidos en conceptos anteriores de este capítulo	-	-	-	-	-	-	-	-	-	-	-
7000	INVERSIONES FINANCIERAS Y OTRAS PROVISIONES	-	-	-	-	-	-	-	-	-	-	-
7100	INVERSIONES PARA EL FOMENTO DE ACTIVIDADES PRODUCTIVAS	-	-	-	-	-	-	-	-	-	-	-
711	Créditos otorgados por entidades federativas y municipios al sector social y privado para el fomento de actividades productivas	-	-	-	-	-	-	-	-	-	-	-
712	Créditos otorgados por las entidades federativas a municipios para el fomento de actividades productivas	-	-	-	-	-	-	-	-	-	-	-
7200	ACCIONES Y PARTICIPACIONES DE CAPITAL	-	-	-	-	-	-	-	-	-	-	-
721	Acciones y participaciones de capital en entidades paraestatales no empresariales y no financieras con fines de política económica	-	-	-	-	-	-	-	-	-	-	-
722	Acciones y participaciones de capital en entidades paraestatales empresariales y no financieras con fines de política económica	-	-	-	-	-	-	-	-	-	-	-
723	Acciones y participaciones de capital en instituciones paraestatales públicas financieras con fines de política económica	-	-	-	-	-	-	-	-	-	-	-
724	Acciones y participaciones de capital en el sector privado con fines de política económica	-	-	-	-	-	-	-	-	-	-	-
725	Acciones y participaciones de capital en organismos internacionales con fines de política económica	-	-	-	-	-	-	-	-	-	-	-
726	Acciones y participaciones de capital en el sector externo con fines de política económica	-	-	-	-	-	-	-	-	-	-	-
727	Acciones y participaciones de capital en el sector público con fines de gestión de la liquidez	-	-	-	-	-	-	-	-	-	-	-
728	Acciones y participaciones de capital en el sector privado con fines de gestión de liquidez	-	-	-	-	-	-	-	-	-	-	-
729	Acciones y participaciones de capital en el sector externo con fines de gestión de liquidez	-	-	-	-	-	-	-	-	-	-	-
7300	COMPRA DE TÍTULOS Y VALORES	-	-	-	-	-	-	-	-	-	-	-
731	Bonos	-	-	-	-	-	-	-	-	-	-	-
732	Valores representativos de deuda adquiridos con fines de política económica	-	-	-	-	-	-	-	-	-	-	-
733	Valores representativos de deuda adquiridos con fines de gestión de liquidez	-	-	-	-	-	-	-	-	-	-	-
734	Obligaciones negociables adquiridas con fines de política económica	-	-	-	-	-	-	-	-	-	-	-
735	Obligaciones negociables adquiridas con fines de gestión de liquidez	-	-	-	-	-	-	-	-	-	-	-
739	Otros valores	-	-	-	-	-	-	-	-	-	-	-
7400	CONCESIÓN DE PRÉSTAMOS	-	-	-	-	-	-	-	-	-	-	-
741	Concesión de préstamos a entidades paraestatales no empresariales y no financieras con fines de política económica	-	-	-	-	-	-	-	-	-	-	-
742	Concesión de préstamos a entidades paraestatales empresariales y no financieras con fines de política económica	-	-	-	-	-	-	-	-	-	-	-
743	Concesión de préstamos a instituciones paraestatales públicas financieras con fines de política económica	-	-	-	-	-	-	-	-	-	-	-
744	Concesión de préstamos a entidades federativas y municipios con fines de política económica	-	-	-	-	-	-	-	-	-	-	-
745	Concesión de préstamos al sector privado con fines de política económica	-	-	-	-	-	-	-	-	-	-	-
746	Concesión de préstamos al sector externo con fines de política económica	-	-	-	-	-	-	-	-	-	-	-
747	Concesión de préstamos al sector público con fines de gestión de liquidez	-	-	-	-	-	-	-	-	-	-	-
748	Concesión de préstamos al sector privado con fines de gestión de liquidez	-	-	-	-	-	-	-	-	-	-	-
749	Concesión de préstamos al sector externo con fines de gestión de liquidez	-	-	-	-	-	-	-	-	-	-	-
7500	INVERSIONES EN FIDEICOMISOS, MANDATOS Y OTROS ANALOGOS	-	-	-	-	-	-	-	-	-	-	-
751	Inversiones en fideicomisos del Poder Ejecutivo	-	-	-	-	-	-	-	-	-	-	-
752	Inversiones en fideicomisos del Poder Legislativo	-	-	-	-	-	-	-	-	-	-	-

Presupuesto de Egresos por Clasificación por Objeto del Gasto y Fuentes de Financiamiento - 2017

INSTITUTO MUNICIPAL DE LAS MUJERES DE IXTLAHUACAN DE LOS MEMBRILLOS, JALISCO.

CÓD/FF	DESCRIPCIÓN	RECURSOS FISCALES	INGRESOS PROPIOS	RECURSOS FEDERALES				RECURSOS ESTATALES		FINANCIAMIENTOS INTERNOS	OTROS RECURSOS	TOTAL ANUAL
				APORTACIONES FONDO INFRAESTRUCTURA	APORTACIONES FONDO FORTALECIMIENTO	PARTICIPACIONES FEDERALES	CONVENIOS	PARTICIPACIONES ESTATALES	CONVENIOS			
753	Inversiones en fideicomisos del Poder Judicial	-	-	-	-	-	-	-	-	-	-	-
754	Inversiones en fideicomisos públicos no empresariales y no financieros	-	-	-	-	-	-	-	-	-	-	-
755	Inversiones en fideicomisos públicos empresariales y no financieros	-	-	-	-	-	-	-	-	-	-	-
756	Inversiones en fideicomisos públicos financieros	-	-	-	-	-	-	-	-	-	-	-
757	Inversiones en fideicomisos de entidades federativas	-	-	-	-	-	-	-	-	-	-	-
758	Inversiones en fideicomisos de municipios	-	-	-	-	-	-	-	-	-	-	-
759	Fideicomisos de empresas privadas y particulares	-	-	-	-	-	-	-	-	-	-	-
7600	OTRAS INVERSIONES FINANCIERAS	-	-	-	-	-	-	-	-	-	-	-
761	Depósitos a largo plazo en moneda nacional	-	-	-	-	-	-	-	-	-	-	-
762	Depósitos a largo plazo en moneda extranjera	-	-	-	-	-	-	-	-	-	-	-
7900	PROVISIONES PARA CONTINGENCIAS Y OTRAS EROGACIONES ESPECIALES	-	-	-	-	-	-	-	-	-	-	-
791	Contingencias por fenómenos naturales	-	-	-	-	-	-	-	-	-	-	-
792	Contingencias socioeconómicas	-	-	-	-	-	-	-	-	-	-	-
799	Otras erogaciones especiales	-	-	-	-	-	-	-	-	-	-	-
8000	PARTICIPACIONES Y APORTACIONES	-	-	-	-	-	-	-	-	-	-	-
8100	PARTICIPACIONES	-	-	-	-	-	-	-	-	-	-	-
811	Fondo general de participaciones	-	-	-	-	-	-	-	-	-	-	-
812	Fondo de fomento municipal	-	-	-	-	-	-	-	-	-	-	-
813	Participaciones de las entidades federativas a los municipios	-	-	-	-	-	-	-	-	-	-	-
814	Otros conceptos participables de la Federación a entidades federativas	-	-	-	-	-	-	-	-	-	-	-
815	Otros conceptos participables de la Federación a municipios	-	-	-	-	-	-	-	-	-	-	-
816	Convenios de colaboración administrativa	-	-	-	-	-	-	-	-	-	-	-
8300	APORTACIONES	-	-	-	-	-	-	-	-	-	-	-
831	Aportaciones de la Federación a las entidades federativas	-	-	-	-	-	-	-	-	-	-	-
832	Aportaciones de la Federación a municipios	-	-	-	-	-	-	-	-	-	-	-
833	Aportaciones de las entidades federativas a los municipios	-	-	-	-	-	-	-	-	-	-	-
834	Aportaciones previstas en leyes y decretos al sistema de protección social	-	-	-	-	-	-	-	-	-	-	-
835	Aportaciones previstas en leyes y decretos compensatorias a entidades federativas y municipios	-	-	-	-	-	-	-	-	-	-	-
8500	CONVENIOS	-	-	-	-	-	-	-	-	-	-	-
851	Convenios de reasignación	-	-	-	-	-	-	-	-	-	-	-
852	Convenios de descentralización	-	-	-	-	-	-	-	-	-	-	-
853	Otros convenios	-	-	-	-	-	-	-	-	-	-	-
9000	DEUDA PÚBLICA	-	-	-	-	-	-	-	-	-	-	-
9100	AMORTIZACIÓN DE LA DEUDA PÚBLICA	-	-	-	-	-	-	-	-	-	-	-
911	Amortización de la deuda interna con instituciones de crédito	-	-	-	-	-	-	-	-	-	-	-
912	Amortización de la deuda interna por emisión de títulos y valores	-	-	-	-	-	-	-	-	-	-	-
913	Amortización de arrendamientos financieros nacionales	-	-	-	-	-	-	-	-	-	-	-
914	Amortización de la deuda externa con instituciones de crédito	-	-	-	-	-	-	-	-	-	-	-
915	Amortización de deuda externa con organismos financieros internacionales	-	-	-	-	-	-	-	-	-	-	-
916	Amortización de la deuda bilateral	-	-	-	-	-	-	-	-	-	-	-
Ejecución Autorizada	de la deuda externa por emisión de títulos y valores	-	-	-	-	-	-	-	-	-	-	-

Presupuesto de Egresos por Clasificación por Objeto del Gasto y Fuentes de Financiamiento - 2017

INSTITUTO MUNICIPAL DE LAS MUJERES DE IXTLAHUACAN DE LOS MEMBRILLOS, JALISCO.

CÓD/FF	DESCRIPCIÓN	RECURSOS FISCALES	INGRESOS PROPIOS	RECURSOS FEDERALES				RECURSOS ESTATALES		FINANCIAMIENTOS INTERNOS	OTROS RECURSOS	TOTAL ANUAL
				APORTACIONES FONDO INFRAESTRUCTURA	APORTACIONES FONDO FORTALECIMIENTO	PARTICIPACIONES FEDERALES	CONVENIOS	PARTICIPACIONES ESTATALES	CONVENIOS			
918	Amortización de arrendamientos financieros internacionales	-	-	-	-	-	-	-	-	-	-	-
9200	INTERESES DE LA DEUDA PÚBLICA	-	-	-	-	-	-	-	-	-	-	-
921	Intereses de la deuda interna con instituciones de crédito	-	-	-	-	-	-	-	-	-	-	-
922	Intereses derivados de la colocación de títulos y valores	-	-	-	-	-	-	-	-	-	-	-
923	Intereses por arrendamientos financieros nacionales	-	-	-	-	-	-	-	-	-	-	-
924	Intereses de la deuda externa con instituciones de crédito	-	-	-	-	-	-	-	-	-	-	-
925	Intereses de la deuda con organismos financieros internacionales	-	-	-	-	-	-	-	-	-	-	-
926	Intereses de la deuda bilateral	-	-	-	-	-	-	-	-	-	-	-
927	Intereses derivados de la colocación de títulos y valores en el exterior	-	-	-	-	-	-	-	-	-	-	-
928	Intereses por arrendamientos financieros internacionales	-	-	-	-	-	-	-	-	-	-	-
9300	COMISIONES DE LA DEUDA PÚBLICA	-	-	-	-	-	-	-	-	-	-	-
931	Comisiones de la deuda pública interna	-	-	-	-	-	-	-	-	-	-	-
932	Comisiones de la deuda pública externa	-	-	-	-	-	-	-	-	-	-	-
9400	GASTOS DE LA DEUDA PÚBLICA	-	-	-	-	-	-	-	-	-	-	-
941	Gastos de la deuda pública interna	-	-	-	-	-	-	-	-	-	-	-
942	Gastos de la deuda pública externa	-	-	-	-	-	-	-	-	-	-	-
9500	COSTO POR COBERTURAS	-	-	-	-	-	-	-	-	-	-	-
951	Costos por coberturas	-	-	-	-	-	-	-	-	-	-	-
9600	APOYOS FINANCIEROS	-	-	-	-	-	-	-	-	-	-	-
961	Apoyos a intermediarios financieros	-	-	-	-	-	-	-	-	-	-	-
962	Apoyos a ahorradores y deudores del Sistema Financiero Nacional	-	-	-	-	-	-	-	-	-	-	-
9900	ADEUDOS DE EJERCICIOS FISCALES ANTERIORES (ADEFAS)	-	-	-	-	-	-	-	-	-	-	-
991	ADEFAS	-	-	-	-	-	-	-	-	-	-	-
		100,000										100,000

