

VALERIA ANAY VALADEZ GONZALEZ



LICENCIADA EN PEDAGOGÍA

Experiencia Laboral

17/07/2023 - 31/12/2023

- FACILITADOR PREVENTIVO DE VIOLENCIA SEXUAL COMUNITARIA Y VIOLENCIA DE GÉNERO
- EJE PREVENTIVO NOS MOVEMOS SEGURAS (NMS)
- SECRETARIA DE IGUALDAD SUSTANTIVA ENTRE MUJERES Y HOMBRES (SISEMH).

02/01/2023 – 14/07/2023

- AUXILIAR ADMINISTRATIVO
- ATENCIÓN DE PRIMER CONTACTO A MUJERES VÍCTIMAS DE VIOLENCIA
- INSTITUTO MUNICIPAL DE LAS MUJERES IXTLAHUACAN DE LOS MEMBRILLOS, JALISCO.

04/01/2021 AL 31/12/2022

- ENCARGADA DE FARMACIA
- AUXILIAR ADMINISTRATIVO
- SERVICIOS MEDICOS MUNICIPALES IXTLAHUACAN DE LOS MEMBRILLOS, JALISCO.

31/03/2020 AL 31/12/2020

- ENCARGADA
- COORDINADOR
- LOGISTICA WALMART E-COMMERCE SUPPLY

16/05/2016 al 14/02/2020

- OPERADOR DE PRODUCCIÓN
- MOLEX DE MEXICO SA DE CV.

Objetivo

Tener la mente siempre abierta para cualquier aprendizaje nuevo que pueda ayudarme a crecer como profesionista y como persona.

Siempre tener las metas claras y concretas a lo que quiero lograr en donde se me dé la oportunidad de



IXTLAHUACAN DE LOS
MEMBRILLOS, JALISCO.
VALLE DE LOS OLIVOS II
C. OLIVO BOLIVIANO #59
C.P 45870



33 1264 3730



anay2596@gmail.com



ANAY GONZALEZ (FB)
anay.glez25 (IG)



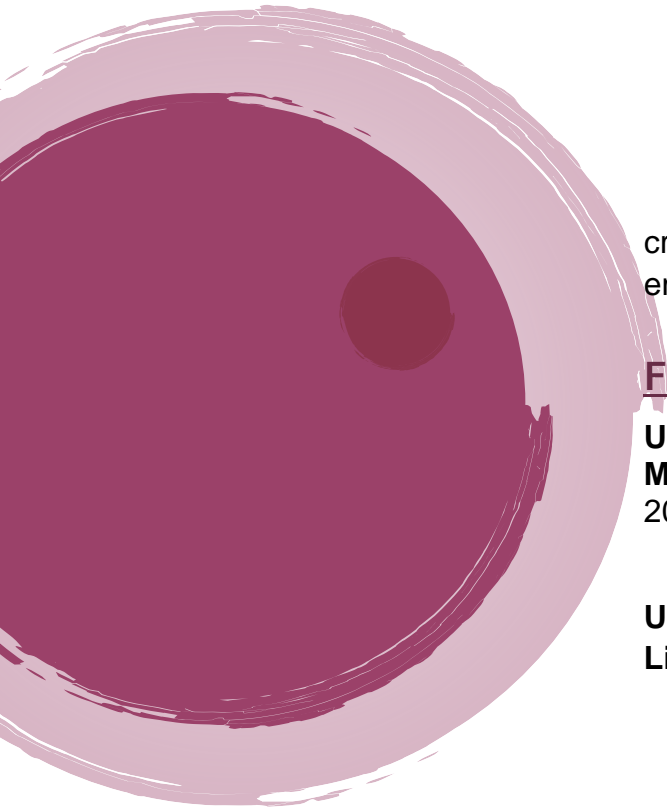

crecer y aportar mi conocimiento para el bien de la empresa donde labore y para mi bien profesional.

Formación

UNIVERSIDAD UNIVER, GUADALAJARA
Maestría en Gestión del talento humano (2021–2022)

- Diploma de maestría

UNIVERSIDAD UNIVER, GUADALAJARA
Licenciatura en Pedagogía (2017 – 2020)

- Diploma de licenciatura
- Carta Pasante
- Certificado

CENTRO DE BACHILLERATO TECNOLÓGICO
AGROPECUARIO #228, IXTLAHUACAN DE LOS
MEMBRILLOS, JAL

- Preparatoria Técnico informática (2012-2015)

Constancias de Acreditación.

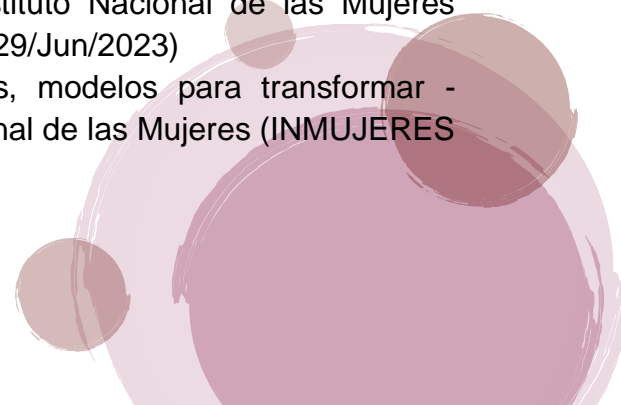
- Súmate al protocolo - Instituto Nacional de las Mujeres (INMUJERES 24/Oct/2023)
 - Profesionalización Nos Movemos Seguras – Secretaria de Igualdad Sustantiva entre Mujeres y Hombre (SISEMH 09/Ago/2023)
 - Comunicación incluyente sin sexismo - Instituto Nacional de las Mujeres (INMUJERES 12/Jul/2023)
 - Atención de primer contacto a víctimas del delito – Comisión Ejecutiva Estatal de Atención a Víctimas (07/Jun/2023)
 - Inducción a la Igualdad entre mujeres y hombres - Instituto Nacional de las Mujeres (INMUJERES 29/Jun/2023)
 - Masculinidades, modelos para transformar - Instituto Nacional de las Mujeres (INMUJERES 12/Jun/2023)
- 

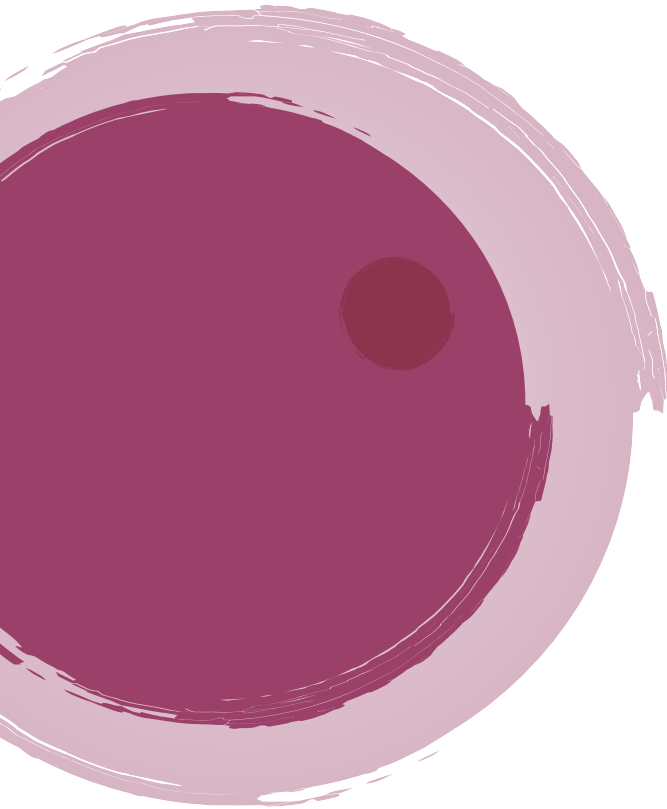

- Primeros Auxilios Psicológicos - Instituto Jalisciense de Salud Mental (SALME 17/May/2023)
- Libertad de Expresión – Comisión Nacional de los Derechos Humanos (CNDH 29/05/2023 al 25/06/2023, virtual)
- Derechos Humanos y Violencia - Comisión Nacional de los Derechos Humanos (CNDH 29/05/2023 al 25/06/2023, virtual)
- Derechos Humanos y Género - Comisión Nacional de los Derechos Humanos (CNDH 29/05/2023 al 25/06/2023, virtual)
- Acoso Escolar, Violencia Escolar y en la Escuela - Comisión Nacional de los Derechos Humanos (CNDH 29/05/2023 al 25/06/2023, virtual)
- Modelo de Lineamiento de Emisión, Tramitación y Seguimiento a las Medidas de Órdenes de Protección para Víctimas de Violencia de Género – Dirección de Prevención del Delito de la Secretaría de Seguridad (21/Abril/2023)
- Derechos humanos y servicio público (08/Sep/2021)
- Agenda 2030 y derechos humanos (15/Sep/2021)
- Agenda 2030 y medio ambiente (22/Sep/2021)

- Conferencia Trastorno por Déficit de Atención e Hiperactividad (TDAH) Fernando Pineda 04/Julio/2019

Aptitudes

- Puntual
- Responsable
- Organizada
- Comprometida
- Eficiente
- Empática

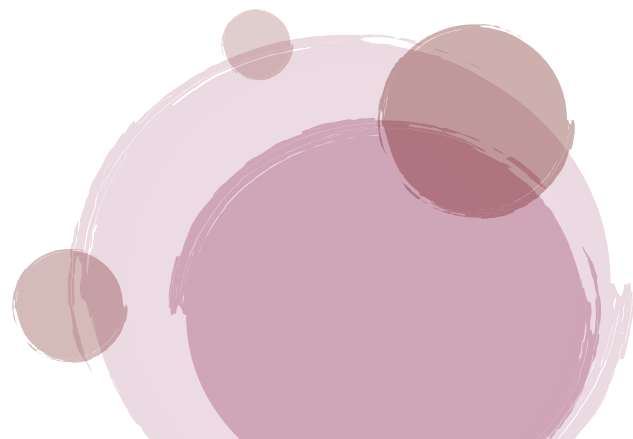

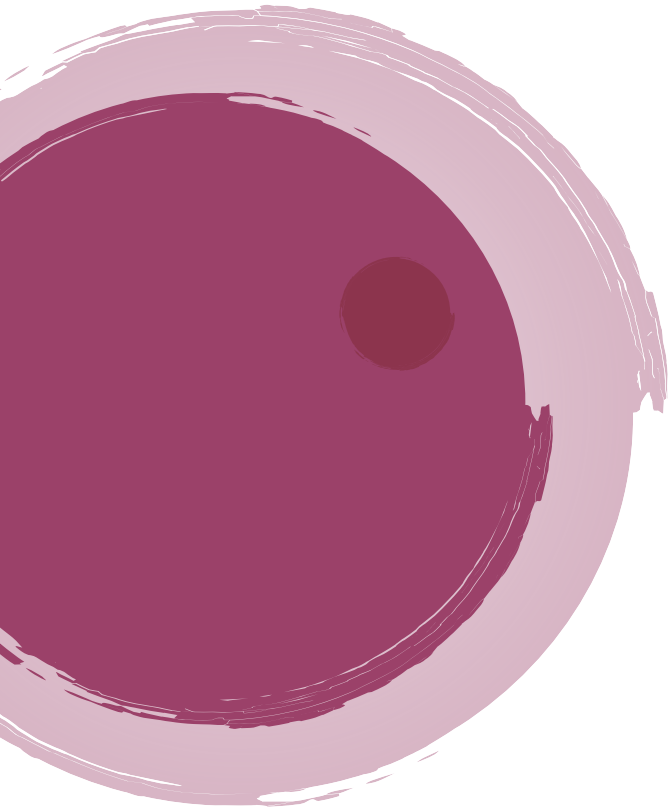

- Sociable
- Iniciativa
- Proactiva
- Liderazgo
- Motivación

